ESTRUTURA DA
COORDENAÇÃO-GERAL DE ORÇAMENTO E FINANÇAS – CGOF/SPOA/SE (1/1)
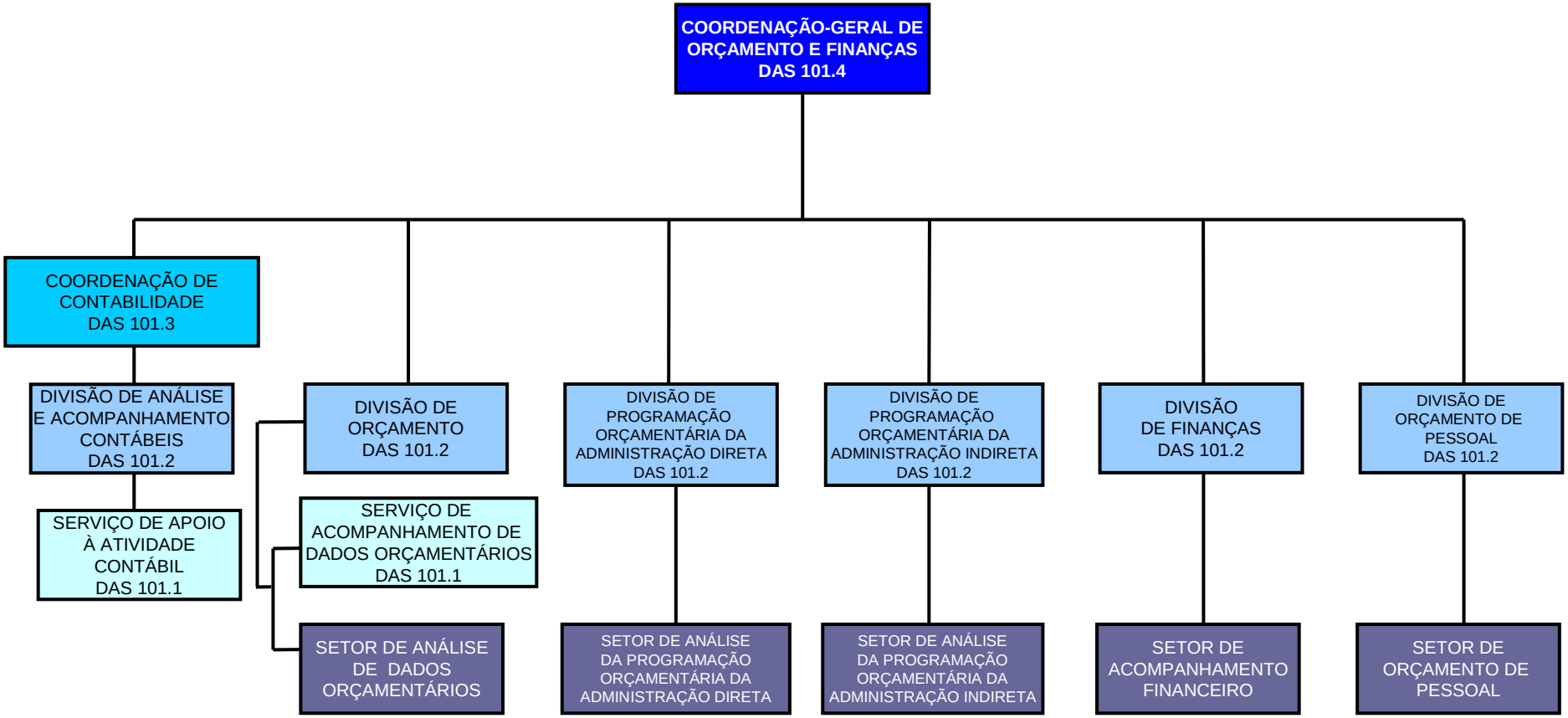
(DEC. 6.061, de 15 de março de 2007)