



Departamento de Polícia Rodoviária Federal
15ª Superintendência Regional – Rio Grande do Norte
Avenida Bernardo Vieira, 3656 – Lagoa Seca
59.051-005 – Rio Grande do Norte/RN
Fone: (084) 32031550/1553



RELATÓRIO DE GESTÃO ANO 2006



IDENTIFICAÇÃO DA UNIDADE

15ª Superintendência de Polícia Rodoviária Federal – Rio Grande do Norte

CNPJ: 00.394.494/0118-47

NATUREZA JURÍDICA: Pessoa Jurídica de Direito Público da Administração Direta/ Unidade Descentralizada do Departamento de Polícia Rodoviária Federal

ÓRGÃO VINCULADO: Ministério da Justiça

ENDEREÇO: Avenida Bernardo Vieira – 3656 – Lagoa Seca 59.051-005 – Rio Grande do Norte/RN.

Endereço internet: www.dprf.rn.gov.br

Código UG: 200123 - 15ª Superintendência da Polícia Rodoviária Federal

Norma de Criação: Cap. 144, II, § 2º da CF (Define Atribuições Gerais); Lei nº 9.503/97, Art. 20 (Define Competências); Decreto nº 11/91, Art. 23, pub. DOU em 21/01/1991 (Cria o Departamento e Regulamenta Competências); Decreto nº 1.655/95, pub. DOU em 03/10/1995 (Regulamenta Competências).

As finalidades estão previstas no Decreto nº 11, de 18 de janeiro de 1991

“Art. 23. Ao Departamento de Polícia Rodoviária Federal compete exercer com exclusividade o patrulhamento ostensivo nas rodovias federais, incumbindo-lhe:

- I – preservar a ordem e segurança pública e a incolumidade das pessoas em trânsito, bem como do seu patrimônio, nas rodovias;
- II – planejar, coordenar, dirigir e exercer de forma permanente o policiamento rodoviário, executando operações relacionadas com os serviços de segurança nas rodovias;
- III – exercer os poderes de autoridade de trânsito, fazendo cumprir as normas pertinentes;
- IV – realizar o planejamento, a coordenação, a direção e execução dos serviços de prevenção, atendimento de acidentes e salvamento de vítimas nas rodovias federais;
- V – realizar perícias, levantamento de locais, boletins de ocorrências, investigações, testes de dosagem alcoólica e outros estabelecidos em leis ou regulamentos, imprescindíveis à completa elucidação dos acidentes de trânsito;
- VI – inspecionar e fiscalizar o trânsito, transporte de bens e pessoas;
- VII – autuar infratores, impor multas e outras penalidades relativas ao trânsito e transporte de cargas e passageiros;
- VIII – adotar providências para assegurar a livre circulação nas rodovias, notadamente em casos de acidentes, podendo solicitar a presença de outras autoridades, quando as providências requeridas excederem de sua competência e solicitar às unidades de engenharia do órgão rodoviário a adoção de medidas emergenciais para o restabelecimento da fluência do tráfego;
- IX – proceder a apreensão de veículos, objetos e animais que se encontrem irregularmente nas faixas de domínio das rodovias federais, recolhendo-os a local adequado e devolvendo-os aos seus legítimos donos, mediante pagamento de multas e indenizações dos custos de manutenção e guarda, podendo providenciar a alienação daqueles não reclamados no prazo de noventa dias, contados da data de apreensão;

- X – integrar os Sistemas Nacional de Trânsito, de Transporte e de Segurança Pública, promovendo o intercâmbio de informações;
- XI – zelar pela observância das disposições legais e administrativas relativas ao direito de vizinhança nas rodovias federais, promovendo a interdição de construções, obras e instalações não autorizadas, nas faixas de domínio ou que possam interferir na segurança do trânsito;
- XII – executar, promover e participar das atividades de orientação e educação para a segurança do trânsito;
- XIII – informar ao órgão de manutenção e conservação rodoviária competente as condições de insegurança nas rodovias, adotando medidas emergenciais de proteção ao trânsito;
- XIV – prestar informações aos usuários sobre condições técnicas das rodovias federais, sobre o trânsito e o transporte rodoviário de passageiros e de cargas;
- XV – exercer a fiscalização e o controle do tráfego nos postos de pesagem e pedágio;
- XVI – credenciar, fiscalizar e adotar medidas de segurança relativas aos serviços de transportes de cargas indivisíveis e de produtos perigosos;
- XVII – expedir autorizações especiais para o trânsito de veículos e de cargas excepcionais;
- XVIII – executar medidas de segurança, planejamento e escolta nos deslocamentos do Presidente da República, Diplomatas Estrangeiros e outras autoridades, quando necessário e sob coordenação do órgão competente;
- XIX – desenvolver trabalho contínuo e permanente de prevenção de acidentes de trânsito;
- XX – colaborar, nas rodovias federais, na prevenção e repressão referente a:
 - a) crimes de furtos e roubos de veículos e bens;
 - b) crimes contra a vida, o patrimônio, a ecologia e o meio ambiente;
 - c) tráfico de entorpecentes e drogas afins, contrabando e descaminho;
 - d) outras infrações e demais crimes previstos em lei.”

Norma Orgânica: Portaria Ministerial nº 3.741/2004, pub. DOU em 16/12/2004 (Regimento Interno).



15ª Superintendência da Polícia Rodoviária

MINISTÉRIO DA JUSTIÇA

Ministro de Estado da Justiça
Márcio Thomaz Bastos

Secretário-Executivo
Luiz Paulo Teles Barreto

Subsecretário de Planejamento, Orçamento e Administração
Paulo Machado

DEPARTAMENTO DE POLÍCIA RODOVIÁRIA FEDERAL

Diretor-Geral
Hélio Cardoso Derenne

Chefia de Gabinete
Marcelo Paiva dos Santos

Coordenação-Geral de Administração
Marcelo Aparecido Moreno

Coordenação-Geral de Desenvolvimento de Recursos Humanos
Sergio Max Bastos Lins

Coordenação-Geral de Operações
José Altair Gomes Benites

Coordenação de Ensino
Neemias Gonçalves de Carvalho

Coordenação-Geral de Planejamento e Modernização Policial Rodoviária
Ricardo Max de Oliveira Pereira

Corregedoria Geral
Marcelo Gladson Pires

Gerente Executivo de Programa
Ricardo Max de Oliveira Pereira

15ª Superintendência de Polícia Rodoviária Federal

Superintendente
Francisco Charles Lindemberg Magalhães Pires

Chefe da Seção Administrativa Financeira
Sílvia Helena Martins Silvestre

Chefe da Seção de Policiamento e Fiscalização
José Flávio de Lima Maia

Chefe da Seção de Correição e Disciplina
Paulo Roberto Attayde Silva

Chefe da Seção de Recursos Humanos
Luiz Idalino Câmara Pinheiro

Chefe da Delegacia 15/01- Macaíba/RN
Pedro Miranda da Silva

Chefe da Delegacia 15/02- Ceará Mirim/RN
Carlos Augusto da Silva

Chefe da Delegacia 15/03- Currais Novos/RN
Vanilson Alves do Rêgo

Chefe da Delegacia 15/04- Mossoró/RN
Edinaldo Fernandes Pereira

Missão Institucional

Zelar pela Segurança Pública nas Rodovias Federais .

3.2 APRESENTAÇÃO

O Relatório de Gestão é um instrumento de planejamento, acompanhamento e avaliação da gestão institucional, elaborado em consonância com a NE/SFCI/CGU/PR nº 01, de 05 de janeiro de 2006, a IN/TCU nº 47/2004 e DN/TCU nº 71/2005, que deverá compor o relatório de Tomada de Contas Anual, relativamente ao exercício de 2006.

Este Relatório de Gestão visa correlacionar as metas, os resultados consolidados e a destinação dos recursos contemplados no Programa de Governo *Segurança Pública nas Rodovias Federais* do Estado do Rio Grande do Norte, no exercício de 2006. Desse modo, torna-se o instrumento de acompanhamento orçamentário, financeiro e da avaliação do funcionamento dos serviços a partir de critérios definidos de eficiência, eficácia e efetividade das ações desenvolvidas no âmbito da 15ª Superintendência de Polícia Rodoviária Federal/RN.

Em seu conteúdo, o Relatório de Gestão, conforme já referido, exhibirá as realizações, os resultados operacionais e os índices de satisfação obtidos em função das metas programadas, bem assim, o impacto alcançado em função das ações desempenhadas. Contempla, também, o grau de eficácia e efetividade perseguido pela Organização, considerando a sua estrutura atual e atrelados aos recursos consignados e conseqüentemente aplicados, cujos resultados obtidos subsidiam a tomada de decisões no que concerne à gestão.

A base para a elaboração deste Relatório de Gestão está fundamentada em 03 eixos prioritários, quais sejam: Gestão, Planejamento e Controle. O Relatório está organizado e sistematizado de modo a que se possibilite a visualização das ações desenvolvidas pela 15ª Superintendência de Polícia Rodoviária Federal no decorrer do exercício de 2006 e a aplicação dos recursos financeiros, fornecendo subsídios para o planejamento de políticas de segurança pública e assistência à saúde.

Para a sua elaboração foram utilizados como instrumentos norteadores o Plano Plurianual – PPA, o Orçamento autorizado na LOA 2006 e as atividades das diversas áreas da Administração central, desta Regional.

Com o presente documento, a 15ª Superintendência de Polícia Rodoviária Federal encerra o exercício, enaltecendo sua missão institucional de zelar pela segurança pública nas rodovias e estradas federais do Estado do Rio Grande do Norte como processo permanente de gestão, pela prática da responsabilidade social, desenvolvendo e promovendo ações sociais comprometidas com a segurança, a cidadania e a integridade física e patrimonial dos usuários das rodovias federais.

FRANCISCO CHARLES LINDEMBERG MAGALHÃES PIRES

Superintendente

SUMÁRIO

3.2 APRESENTAÇÃO.....	
3.3. COMPETÊNCIAS LEGAIS E REGIMENTAIS – PERFIL INSTITUCIONAL.....	
3.3.1 ESTRUTURA ORGANIZACIONAL DA 15ª SUPERINTENDÊNCIA.....	
3.3.2 IDENTIFICAÇÃO DA UNIDADE DESCENTRALIZADA – UNIDADE GESTORA.....	
3.4. CONCLUSÃO:.....	
4. GESTÃO ORÇAMENTÁRIA E FINANCEIRA.....	
5. GESTÃO DE MODERNIZAÇÃO.....	
5.1. ADEQUAÇÃO FÍSICA E ESTRUTURAL:.....	
5.2. ATUALIZAÇÃO TECNOLÓGICA:.....	
5.4. CONCLUSÃO:.....	
6. CAPACITAÇÃO.....	
6.1. AÇÕES DE CAPACITAÇÃO REALIZADAS:.....	
6.2. ESTRUTURA DE CAPACITAÇÃO:.....	
6.3. CONVÊNIOS FIRMADOS:.....	
6.4. MELHORIA DAS CONDIÇÕES DE TRABALHO EM 2006:.....	
6.5. PREVISÃO DE MELHORIAS A SEREM IMPLEMENTADAS EM 2007:.....	
6.6. CONCLUSÃO:.....	
7. GESTÃO DE RECURSOS HUMANOS.....	
7.1. QUADRO DE PESSOAL:.....	
3.10. GESTÃO ADMINISTRATIVA.....	
8.1. GESTÃO DO SUPRIMENTO DE BENS E SERVIÇOS.....	
8.1.1. Contratações centralizadas na 15ª SPRF/RN.....	
3.11. PLANEJAMENTO INSTITUCIONAL.....	
3.11.1. PLANO GERENCIAL 2006.....	
3.11.2. ANÁLISE DA EXECUÇÃO DO PLANEJAMENTO DO EXERCÍCIO 2006.....	
3.13. PROCESSOS DE CONTROLE.....	
3.13.1.1. ATUAÇÃO DO TRIBUNAL DE CONTAS DA UNIÃO.....	
10.2. ATUAÇÃO DA SECRETARIA FEDERAL DE CONTROLE INTERNO.....	

ANEXO I – QUADRO DE DETALHAMENTO DA DESPESA POR PI

ANEXO II – GESTÃO DO SUPRIMENTO DE BENS E CONSUMO

ANEXO III – PLANO GERENCIAL 2006/2007

ANEXO IV – DEMONSTRATIVOS CONTÁBEIS

ANEXO V – DECLARAÇÃO DA UNIDADE DE PESSOAL E ROL DE RESPONSÁVEIS.

3.3. Competências Legais e Regimentais – Perfil Institucional

O Departamento de Polícia Rodoviária Federal tem a sua competência definida pela Constituição Federal (Art. 144), pela Lei nº 9.503 (Código de Trânsito Brasileiro), pelo Decreto nº 1.655, de 03 de outubro de 1995, e pelo Regimento Interno aprovado pela Portaria Ministerial nº 3.741, de 15 de dezembro de 2004.

Assim, além da própria competência constitucional, o Departamento de Polícia Rodoviária Federal, nos termos do Decreto nº 1.655/95 e do Regimento Interno, tem as seguintes atribuições:

- realizar o patrulhamento ostensivo das rodovias e estradas federais, executando operações relacionadas com a segurança pública, com o objetivo de preservar a ordem, a incolumidade das pessoas, do patrimônio da União e o de terceiros;
- exercer os poderes de autoridade de polícia de trânsito, cumprindo e fazendo cumprir a legislação e demais normas pertinentes, inspecionar e fiscalizar o trânsito, assim como efetuar convênios específicos com outras organizações similares;
- aplicar e arrecadar as multas impostas por infrações de trânsito e os valores decorrentes da prestação de serviço de estadia e remoção de veículos, objetos, animais e escoltas de veículos de cargas excepcionais, executar serviços de prevenção, atendimento de acidentes e salvamento de vítimas nas rodovias federais;
- realizar perícias, levantamento de locais, boletins de ocorrências, investigações, testes de dosagem alcoólicas e outros procedimentos estabelecidos em leis e regulamentos, imprescindíveis à elucidação dos acidentes de trânsito;
- credenciar os serviços de escoltas, fiscalizar e adotar medidas de segurança relativas aos serviços de remoção de veículos, escoltas e transporte de cargas indivisíveis;
- assegurar a livre circulação nas rodovias federais podendo solicitar ao órgão rodoviário a adoção de medidas emergenciais, bem como zelar pelo cumprimento das normas legais relativas ao direito de vizinhança, promovendo a interdição de construções, obras e instalações não autorizadas; executar medidas de segurança, planejamento e escoltas nos deslocamentos do Presidente da República, Ministros de Estado, Chefes de Estado e diplomatas estrangeiros e outras autoridades.

As atividades operacionais da 15ª Superintendência de Rodoviária Federal são difundidas em todo o estado do Rio Grande do Norte, dada a sua estruturação que contempla uma Superintendência administrativa central, sediada em Natal, com 04(quatro) Delegacias e 08(postos) Postos.

O desenvolvimento desse conjunto de atividades consoante os seus compromissos regimentais com a segurança pública e a valorização da vida confere à 15ª Superintendência de Polícia Rodoviária Federal um perfil institucional que a qualifica como a executora de múltiplas políticas de ações sociais, de variados segmentos da sociedade, decorrentes das demandas de setores da Administração Pública em diversos níveis hierárquicos, além de sua própria atribuição regimental.

Assim, torna-se necessária essa adequação da estrutura organizacional existente, para atender às freqüentes mudanças na legislação, como o ingresso de novas atribuições regimentais, bem como, para atender à demanda crescente de atribuições decorrentes da lavratura de Convênios, parcerias com outros Órgãos da Administração Direta e indireta, bem como às demandas oriundas da evolução da sociedade, sendo que a estrutura organizacional atual é a seguinte:

3.3.1 Estrutura Organizacional da 15ª Superintendência

SUPERINTENDENTE REGIONAL DE POLÍCIA RODOVIÁRIA FEDERAL

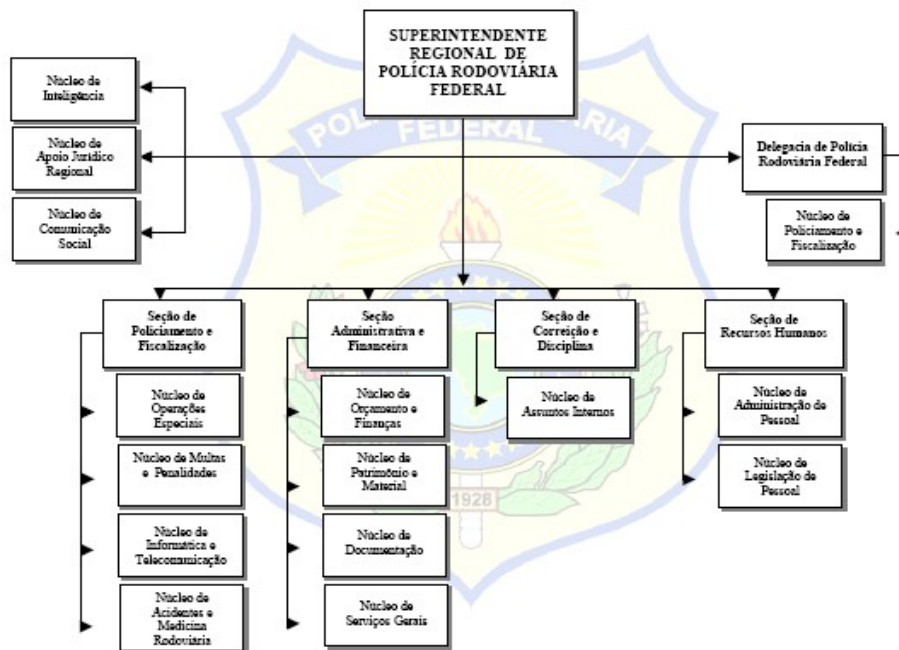

3.3.2 Identificação da Unidade Descentralizada – Unidade Gestora

3.3.2.1. Unidade Regional	15ª SUPERINTENDÊNCIA DE POLÍCIA RODOVIÁRIA FEDERAL /RN
3.3.2.2. Equipe Administrativa:	Relacionar os nomes dos titulares das seguintes funções
a) Superintendente / Chefe do Distrito:	FRANCISCO CHARLES LINDEMBERG MAGALHÃES PIRES
b) Superintendente Substituto / Chefe do Distrito Substituto:	JOSÉ FLÁVIO DE LIMA MAIA/
c) Seção de Policiamento e Fiscalização / Núcleo de Policiamento e Fiscalização:	JOSÉ FLÁVIO DE LIMA MAIA/DJAIRLON HENRIQUE MOURA
d) Seção Administrativa e Financeira / Núcleo Administrativo e Financeiro:	SILVIA HELENA MARTINS SILVESTRE/RAMON OLIVEIRA DA NÓBREGA
e) Seção de Correição e Disciplina / Núcleo de Correição e Assuntos Internos:	PAULO ROBERTO ATTAYDE SILVA/PAULO CÉSAR LIMA DE ARAÚJO
f) Seção de Recursos Humanos / Núcleo de Recursos Humanos:	LUIZ IDALINO CÂMARA PINHEIRO/BIANCA JUCIELLY DA SILVA CUNHA
g) Núcleo de Inteligência:	

THIAGO CUNHA ARAÚJO

h) Núcleo de Apoio Jurídico Regional:

HENRIQUE PESSOA GONÇALVES DOS SANTOS

i) Núcleo de Comunicação Social:

ROBERTO LUIS BEZERRA CABRAL

j) Chefe de Delegacia:

PEDRO MIRANDA DA SILVA	CH. DEL15/1 ^a
CARLOS AUGUSTO DA SILVA	CH. DEL15/2 ^a
VANILSON ALVES DO RÊGO	CH. DEL15/3 ^a
EDINALDO FERNANDES PEREIRA	CH. DEL15/4 ^a

3.3.2.3 Circunscrição da Regional:

a) Abrangência territorial da Unidade Regional (Unidades da Federação abrangentes):

ESTADO DO RIO GRANDE DO NORTE

b) Malha viária (relação das rodovias e km coberta):

BR 101	164,5
BR 110	159,9
BR 226	178,0
BR 304	309,3
BR 405	200,5
BR 406	175,6
BR 427	158,0

3.3.2.4. Descrição da Unidade Regional:

Relacionar os dados por unidade operacio

Unidade operacional	1ª DELEGACIA	2ª DELEGACIA	3ª DELEGACIA	4ª DELEGACIA	NOE
Localização	MACAÍBA/RN	NATAL/RN	CURRAIS NOVOS/RN	MOSSORÓ/RN	NATAL/RN
Malha viária em Km pavimentada	327,1	256,4	251,9	418,4	0
Malha viária em Km não pavimentada	0	0	0	100,0	0
Número de postos	3	1	2	2	0
Número de viaturas em funcionamento	8	6	10	13	2
Efetivo total	55	29	36	43	14
Efetivo operacional médio por escala	12	6	8	10	5
Observações	No cômputo das viaturas consideramos em funcionamento inclusive aquelas que estão em manutenção para pequenos serviços, que logo retornarão à operação. Na sede temos 05 viaturas funcionando. Temos 10 veículos de apoio (motocicletas, postos móveis, ônibus, trayller, caminhões boiadeiros e reboques). No cômputo do efetivo médio por escala foi considerada a média sem eventuais afastamentos por licença médica, participação em cursos, afastamentos de instrutores para os centros de treinamento, entre outros. Efetivo da Sede 47 Policiais e 17 Servidores Administrativos.				

3.4 Gestão Orçamentária e Financeira

3.4.1 Objetivos e metas

3.4.1.1 Identificação do programa governamental e/ou das ações administrativas do plano de ação do período de que trata as contas;

No PPA 2004-2007, o DPRF é responsável pelos Programas Finalísticos 0663-Segurança Pública nas Rodovias Federais 1386 - Desenvolvimento Institucional da Polícia Rodoviária Federal e pelo programa 0750-Apoio Administrativo.

O programa 0663 é constituído por 10 ações, o programa 1386 é constituído por 05 ações e o programa 0750 por 05 ações, estas ações se classificam como projetos/atividades.

3.4.1.2 Descrição do programa, projeto/atividade ou ação administrativa em termos do objetivo geral, dos objetivos específicos e dos beneficiários;

O Objetivo do programa 0663 é aumentar a segurança pública nas rodovias federais, mediante a repressão de ações delituosas e redução dos acidentes de trânsito e os beneficiários são os usuários das rodovias e estradas federais e pessoas que residem às margens das rodovias federais.

O Objetivo do programa 1386 é prover a Polícia Rodoviária Federal de estrutura física e seus meios finalísticos de potencial laborativo, a fim de possibilitar a execução das tarefas operacionais destinadas à segurança pública e os beneficiários são o Departamento de Polícia Rodoviária Federal e usuários de Rodovias Federais

O Objetivo do Programa 0750 é um programa de Apoio Administrativo comum a todos os órgãos da administração pública federal.

3.4.1.3 Indicadores utilizados para avaliar o desempenho do programa, projeto/atividade ou ação administrativa;

Programa 0663

Taxa de Mortalidade nas Rodovias Federais

Taxa de Variação de Acidentes nas Rodovias Federais

Programa 1386

Coefficiente de Adequação das Instalações Físicas

Programa 0750

Não há indicador

3.4.1.4 Metas físicas e financeiras previstas na Lei Orçamentária e/ou pactuadas com o supervisor ministerial para o período sob exame nas contas.

Programa 0663

Meta Física 2006: Não foi pactuada meta física para 2006

Meta Financeira 2006 : Não foi pactuada meta financeira para 2006

Programa 1386

Meta Física para 2006: Não foi pactuada meta física para 2006

Meta Financeira: Não foi pactuada meta financeira para 2006

Programa 0750

Meta Física para 2006: Não existe meta física para este tipo de programa

Meta Financeira: Não foi pactuada meta financeira para 2006

3.4.2 Indicadores de parâmetros de gestão;

3.4.2.1 Nome, descrição e tipo do indicador ou parâmetro utilizado para avaliar o desempenho da gestão sob exame das contas.

Programa 0663

Taxa de Mortalidade nas Rodovias Federais – Pretende-se medir percentagem de mortos do total de feridos de acidentes de trânsito (eficácia)

Fórmula de Cálculo: $Im = (N^{\circ} \text{ Mortos} / N^{\circ} \text{ Vítimas}) \times 100$, responsável pelo cálculo: Seção de Policiamento e Fiscalização

Taxa de Variação de Acidentes nas Rodovias Federais – Pretende-se medir a variação (positiva ou negativa) do número de acidentes em rodovias federais (eficácia)

Fórmula de Cálculo: $Ia = ((N^{\circ} \text{ Acidentes Ano Atual}) / (N^{\circ} \text{ Acidentes Ano Anterior}) - 1) \times 100$, responsável pelo cálculo: Seção de Policiamento e Fiscalização

Obs: As fórmulas do programa 0663 serão readequadas na Avaliação do PPA em 2007.

Programa 1386

Coefficiente de Adequação das Instalações Físicas – Pretende-se medir a % de unidades com estrutura física, de TI e de transporte adequada (eficácia)

Fórmula de Cálculo: $Iadq = (\text{Unid. Adequadas} / \text{Total de Unidades}) \times 100$, responsável pelo cálculo : Seção de Policiamento e Fiscalização

3.4.3 Análise crítica dos resultados alcançados.

PROGRAMA 0663

METAS FÍSICAS:

TAXA DE MORTALIDADE NAS RODOVIAS FEDERAIS

Número de Mortos 2005.....136	Número de Mortos 2006.....144
Número Total de Vítimas 2005....1528	Número Total de Vítimas

2006....1681

$Im\ 2005 = (136 / 1528) \times 100 = 8,9\%$ $Im\ 2006 = (144 / 1681) \times 100 = 8,57\%$

Como não foi pactuada meta, a análise crítica foi feita sobre o resultado do ano anterior, entendendo que a meta sempre será reduzir o número de mortos anualmente.

Número de Mortos 2005: 136

Número de Mortos 2006: 144

Número Total de Vítimas 2005: 1528

Número Total de Vítimas 2006: 1681

$Im\ 2005 = (136/1528) \times 100 = 8,9\%$

$Im\ 2006 = (144/1681) \times 100 = 8,57\%$

Como não foi pactuada meta, a análise crítica foi feita sobre o resultado do ano anterior, entendendo que a meta sempre será reduzir o número de mortos anualmente.

Pela análise do índice constatamos que embora haja ocorrido um aumento no número de vítimas a relação entre mortos e vitimados sofreu uma redução de 0,33% podendo ser reflexo da ação do serviço de resgate aos feridos pela

Polícia Rodoviária Federal impedido que os mesmos venham a óbito.

Na Revisão do PPA este índice será reavaliado.

TAXA DE VARIAÇÃO DE ACIDENTES NAS RODOVIAS FEDERAIS

Número de Acidentes 2005: 2644

Número de Acidentes 2006: 2790

$Ia = ((2644/2790) - 1) \times 100 = -5,52$

Como não foi pactuada meta física, a análise crítica foi feita sobre o resultado do ano anterior, entendendo que a meta sempre será reduzir o número de acidentes anualmente.

O resultado não foi dentro do esperado uma vez que o número de acidentes no ano de 2006 foi maior em relação ao ano de 2005. Em que pese o esforço administrativo alguns fatores externos, quais sejam, o aumento médio mensal de 3.800 de novos veículos em circulação e as más condições das rodovias federais que repercutiram no aumento do número de acidentes.

METAS FINANCEIRAS:

Informamos que não foi pactuada meta financeira para 2006. Referente ao programa 0663 foi descentralizado e efetivamente empenhado R\$ **376.070,97**

PROGRAMA 1386

METAS FÍSICAS:

COEFICIENTE DE ADEQUAÇÃO DAS INSTALAÇÕES FÍSICAS

Icaif= 36,08 %

O indicador informa que 36,08 % dos postos desta superintendência estão adequados fisicamente. Como se trata de um programa novo, não foi pactuada meta física de adequação dos postos em 2006.

METAS FINANCEIRAS:

Informamos que não foi pactuada meta financeira para 2006. Referente ao programa 1386 foi descentralizado e efetivamente empenhado R\$ **57.708,85** .

PROGRAMA 0750

METAS FINANCEIRAS:

Informamos que não foi pactuada meta financeira para 2006. Referente ao programa 0750 foi descentralizado e efetivamente empenhado R\$ **866.626,84**

4.3-ANÁLISE CRÍTICA DOS RESULTADOS ALCANÇADOS

PROGRAMA 0663

Disfunção estrutural ou situacional que prejudicou ou inviabilizou o alcance dos objetivos e metas colimados:

Maior investimento na Segurança Pública.

Medidas implementadas e/ou a implementar para tratar as causas de insucesso :

Aumentar o contingente de pessoal, capacitação e treinamento do policial , aquisição de novas viaturas que atendam as atividades desenvolvidas dando proteção e segurança, aparelhar e equipar para otimização das atividades, melhoria das condições das Rodovias Federais, melhoria das condições de

infra-estrutura onde são desenvolvidas as atividades laborativas para o aspecto fisiológico (fadiga)

PROGRAMA 1386

Não há como analisar os resultados pois não foi estabelecida meta física/financeira para este programa em 2006

PROGRAMA 0750

Não há como analisar os resultados pois não foi estabelecida meta física/financeira para este programa em 2006

INDICADORES:

Sociais, econômicos e financeiros = como o órgão tem finalidade específica dentro da estrutura governamental e sua atividade fim reflete diretamente no atendimento das diversas demandas para a segurança da comunidade usuária das rodovias e considerando ainda, as grandes dificuldades enfrentadas por todos os órgãos públicos, em virtude das restrições orçamentárias; concluímos que os indicadores supramencionados apontam para o atendimento das expectativas da sociedade em geral.

Não alcançamos resultados satisfatórios dentro do contexto administrativo, devido às restrições orçamentárias que contribuíram negativamente para o alcance das metas devidamente programadas. Entrementes dentro das dificuldades, houve um empenho humano muito grande para manter a segurança e a paz da coletividade.

3.4.5 Transferências de recursos:

a. Não houve

3.4.6 Projetos e programas financiados com recursos externos

Não houve

3.4.7 Projetos e instituições beneficiados com renúncia fiscal

Não houve

3.4.8 Detalhamento da execução orçamentária

ANEXO I

b. **3.4.9** Gastos com cartão de crédito

3.4.9.1 Total de despesas realizadas mediante o uso de cartões de crédito;
R\$ 1.744,83

3.4.9.2 Total de saques realizados mediante o uso de cartões de crédito;
08

3.4.9.3 Série histórica de gastos com cartões de crédito, considerados o exercício a que se referem as contas e os dois exercícios anteriores.

Informamos que não dispomos de série histórica de gastos com cartões de crédito dos dois exercícios anteriores, uma vez que só aderimos ao cartão no final do ano do exercício de 2006.

3.5 GESTÃO OPERACIONAL

3.5.1 Ações Operacionais Desenvolvidas

DIRECIONAMENTO DAS AÇÕES

As ações direcionadas pela Seção de Policiamento e Fiscalização foram tomadas em conjunto com as delegacias e com o Núcleos dessa regional visando uma melhor integração e resultados, já que a chefia dessa seção assumiu a função em junho de 2006.

A Regional optou, por enfatizar a realização de operações especiais de curta duração, atingindo vários pontos do estado, especialmente aqueles trechos onde a presença da instituição é reduzida, devido às dificuldades de efetivo e viaturas.

Como exemplo podemos mencionar as operações Vale do Assú, Alto Oeste, Seridó, Oeste e Litoral, onde foram realizadas com apoio de um Posto de Fiscalização Móvel por 02 ou 04 dias, fazendo a presença da PRF ser mais contundente nestes locais, mesmo que por pouco tempo, gerando uma maior sensação de segurança aos usuários, inclusive com resultados expressivos.

Também se procurou desenvolver uma relação mais próxima com os Chefes de Delegacia, buscando estar a par das demandas locais e suprindo na medida do possível as necessidades de reforço de policiamento, viaturas, entre outros, inclusive estimulando um maior entrosamento entre eles, de modo a facilitar o contato e a integração entre as unidades descentralizadas.

NATUREZA DAS OPERAÇÕES

Esta regional vem desenvolvendo operações de várias espécies e com finalidades distintas, inclusive integrando-se a outros órgãos na realização de ações de sua iniciativa própria ou destes órgãos, como Polícias Militares, Civil, Federal, Secretaria de Tributação do RN, Ministério Público Federal, Ministério Público do Trabalho, entre outros.

A atuação da regional se deu basicamente em duas vertentes: Operações relacionadas à segurança do trânsito e as relacionadas ao combate à criminalidade. No primeiro estão os comandos específicos de controle de velocidade, combate à embriagues ao volante, de fiscalização do transporte de produtos perigosos, à fiscalização do transporte interestadual turístico de passageiros, entre outros.

No segundo grupo podemos destacar as operações mais direcionadas ao combate ao tráfico de drogas, furto e roubo de veículos e carga, contrabando e descaminho, entre outras.

RESUMO DOS RESULTADOS

A tabela abaixo mostra um resumo dos principais indicadores operacionais relacionados a nossa atividade no ano de 2005.

	ÍNDICADOR	2005	2006	%
ACIDENTES DE TRÂNSITO	<i>ACIDENTES</i>	2644	2790	5,52
	<i>FERIDOS</i>	1392	1537	10,41
	<i>MORTOS</i>	136	144	5,88
	<i>TOTAL DE VÍTIMAS</i>	1528	1681	10,01
AÇÕES DE TRÂNSITO	<i>AUTUAÇÕES</i>	29291	25494	-17,01
	<i>RETENCÕES</i>	2356	2295	2,59
	<i>RECOLHIMENTO DE CNH</i>	989	443	-55,21
	<i>APREENSÃO DE ANIMAIS SOLTOS NA CRLV RECOLHIDOS</i>	340	353	3,82
	<i>DISCO COMPACTO (ud)</i>	536	1473	174,81
COMBATE A CRIMINALIDADE (APREENSÕES)	<i>CIGARROS (Pacotes)</i>	52546	97411	85,38
	<i>EQUIPAMENTOS ELETRÔNICOS E INFORMÁTICA (ud)</i>	1688	2330	38,03
	<i>2278</i>	436	-80,86	
	<i>ARMAS DE FOGO</i>	50	66	32
	<i>PESSOAS DETIDAS</i>	167	411	146,1
	<i>COMBUSTÍVEL RECUPERADO (L)</i>	3500	-	
COMBATE AO TRÁFICO DE DROGAS	<i>COCAÍNA APREENDIDA (g)</i>	17.800	510	-97,13
	<i>MACONHA (g)</i>	72.381	74450	2,85
	<i>CRACK (g)</i>	8.060	10125	25,62
OUTROS SERVIÇOS	<i>AUXÍLIOS A USUÁRIOS, OUTROS ÓRGÃOS, ETC</i>	968	1214	25,41
	<i>SERVIÇOS DE ESCOLTA, INCLUSIVE À AUTORIDADES</i>	37	46	24,32
	<i>PALESTRAS SOBRE EDUCAÇÃO PARA O TRÂNSITO (número de participantes)</i>	1306	1851	41,73

ANÁLISE DOS DADOS E CONSIDERAÇÕES

A partir da análise dos dados comparativos em relação ao ano de 2005, durante o período de 2006 observamos diminuição dos resultados em algumas áreas e aumento em outras. Passaremos a seguir a avaliar a atuação operacional da 15ª SRPRF/RN através da perspectiva do Plano de Gestão Operacional 2006 – PGO 2006, considerando sua diretriz fundamental e seus objetivos primários, quais sejam: PROMOVER A SEGURANÇA PÚBLICA NAS RODOVIAS FEDERAIS DO RN (Diretriz), Aumentando a Segurança do Trânsito (Objetivo) e o Combate à Criminalidade nas Rodovias Federais (Objetivo).

DA SEGURANÇA DO TRÂNSITO

Praticamente todas as ações desenvolvidas na área operacional tem como objetivo último a redução do número de acidentes de trânsito e do número de vítimas, mesmo as ações de combate a criminalidade tem como efeito secundário um impacto na redução de acidentes de trânsito, uma vez que são ações de policiamento ostensivo desenvolvidas ao longo da rodovia, e na maioria destas ações também realizamos a fiscalização de trânsito como pano de fundo da ação de combate a criminalidade. Ocorre ainda que a imagem da PRF está intimamente ligada à de uma polícia especializada de trânsito, mesmo que não seja mais sua missão exclusiva.

Dada a relevância do tema e à importância da questão para a instituição, no nosso Plano de Gestão Operacional 2006 – PGO 2006, como já mencionado acima, tomamos como um dos dois objetivos fundamentais “*Aumentar a segurança do trânsito nas rodovias federais*”, e como meta foi estabelecida a redução da taxa de acidentes por número de veículos registrados no estado em 3% com relação a 2005.

Como se pode observar optamos por adotar um parâmetro mais real do que a simples redução do número de acidentes, haja vista os diversos fatores que contribuem para a ocorrência dos acidentes de trânsito, dos quais poderíamos citar: o crescimento da frota no estado, a incidência maior ou menor de chuvas na região, obras de recuperação nas rodovias.

Segundo dados do DETRAN/RN (www.detran.rn.gov.br) a frota de veículos licenciados no estado era de 471.390 (dado de 06/03/2006), e a frota atual é de 517.329 (14/02/2007), um crescimento mensal de cerca de 3.800 veículos.

Levando em consideração as variáveis, e o índice de mortes, bem como o número de feridos em relação a 2005, ou seja, a percentagem de morte entre os feridos, conforme o indicador diminuiu de 8,9% para 8,57%. Como podemos observar, houve um aumento de 45.939 na frota de veículos. Também as obras da BR-101 Sul, bem como da BR-304 influenciou negativamente no número de acidentes. Com relação ao número de mortos, na BR-304 houve um aumento de 75,8% em relação a 2005. Para esse aumento significativo, deduz-se que dentre outras causas, destacam-se os buracos na pista, como também o fato de eles terem sido recuperados, mas a via permanecer sem sinalização, principalmente horizontal.

Das Ações Relacionadas a Promover a Segurança do Trânsito

Do Combate à Embriaguez ao Volante

A 15ª SRPRF/RN já desenvolve a mais de dois anos um trabalho incisivo de combate à embriaguez ao volante, através de operações específicas de fiscalização do teor de álcool no sangue em condutores suspeitos, especialmente nos dias e horários de maior incidência deste tipo de problema, através dos chamados Comandos de Bafômetro, nome comum do “Etilômetro”, equipamento que mede o teor de álcool no ar alveolar. Estas operações são realizadas durante todo o ano, mas têm ênfase nos períodos de alta estação, como os meses de dezembro, janeiro e fevereiro.

Das Ações de Fiscalização de Trânsito e do Policiamento Ostensivo

Um fator importante, foi a aquisição pela regional de um radar fotográfico, que começou operar no mês de Dezembro, e somente no trecho duplo da BR-101, entre os quilômetros 94 e 104, reduzindo o número de acidentes em torno de 30%. Vale salientar que esse trecho é responsável por cerca de 30% dos acidentes ocorridos no estado. E durante o mês de Dezembro foram registradas 1.679 imagens de veículos que ultrapassaram o limite de velocidade da via.

Junto às ações de fiscalização também trabalhamos na educação para o trânsito, através de palestras dirigidas ao público em geral, seja a estudantes da rede pública e privada, seja a motoristas

profissionais de empresas, como a PETROBRAS S/A, a Coca Cola S/A, além da participação em eventos relacionados à promoção da segurança do trânsito, atingindo um público de 1.851 pessoas.

Esse trabalho resultou numa maior aproximação da instituição dos cidadãos e uma maior compreensão por parte destes acerca da importância do trabalho desenvolvido pela PRF para a segurança pública, trazendo-os a colaborar com este trabalho, conscientizando-os de seus direitos e obrigações como membros da coletividade, num verdadeiro exercício de cidadania.

Das Operações de Reforço de Policiamento

No ano de 2006 foram realizadas também 17 operações de reforço de policiamento visando o atendimento das demandas locais das Delegacias da regional, como as festas juninas em São José do Mipibu (1ª Delegacia), a Festa de Santana em Caicó/RN (3ª Delegacia), a Operação Carnaval em todo o estado, mas especialmente na área da 2ª Delegacia, além de outros eventos menores que se realizam em todo o estado.

Estes eventos produzem reflexos no trânsito das rodovias federais, demandando um reforço nas escalas de serviço, cujo efetivo é insuficiente para atender sequer o patrulhamento ostensivo do dia-a-dia, consumindo tempo e recursos, como diárias operacionais e viaturas.

DO COMBATE À CRIMINALIDADE E DAS OPERAÇÕES ESPECIAIS

Já há algum tempo que a Polícia Rodoviária Federal vem direcionando sua atuação também para o combate à criminalidade, através das operações especiais desenvolvidas pelo Núcleo de Operações Especiais da SPF, em conjunto com as Delegacias da regional.

Uma dificuldade que verificamos para avaliar o cumprimento do planejamento relacionado à atividade de combate ao crime foi estabelecer uma meta e um indicador adequado. Considerando que os números relacionados às apreensões não são resultado exclusivo da atuação policial, dependem de outros fatores, inclusive do crescimento ou não da criminalidade em determinada região e período, estabelecer uma meta de aumentar em 20% a apreensão de armas de fogo não nos pareceu razoável. A única coisa que poderia estar sob nosso controle efetivo seria o número de operações desenvolvidas de combate à criminalidade, e assim estabelecemos como meta aumentar a quantidade de operações em 10% com relação a 2005.

Conforme estabelecida no PGO 2006, a meta relacionada à atividade de combate ao crime foi aumentar o número de operações de combate ao crime em 10% em relação a 2005. Segundo dados do Núcleo de Operações Especiais, foram realizadas 17 operações em 2006 específicas de combate a criminalidade, duas a mais que em 2005, ultrapassando portanto a meta de 10%.

Das Operações Realizadas e Resultados

Como já mencionado no item 3, considerando o número insuficiente de policiais disponíveis, esta regional optou por desenvolver operações especiais de curta duração em várias localizações diferentes de modo a aumentar sua presença em todos os trechos de rodovia federal do estado, buscando aumentar a sensação de segurança dos usuários destas rodovias.

Esta movimentação de policiais e viaturas visa ainda gerar uma sensação oposta nos criminosos que utilizam as rodovias, ou seja, uma sensação de insegurança, de incerteza da presença da polícia, visto que esta presença tem se verificado de forma inopinada e constante, mesmo que numa frequência abaixo do desejado e necessário.

Exemplo disso, foram às operações realizadas nas regiões do Seridó, Alto Oeste, Oeste, Vale do Assú e Litoral. Como principais resultados obtidos durante essas operações, destacamos:

- Op. de Combate a Pirataria, onde obtivemos a prisão de 17 (dezesete) pessoas envolvidas com a comercialização de produtos falsificados, e apreensão de CD/DVD;
- Localização de esconderijo dos assaltantes da agência do Banco do Brasil de Lajes, o que mais tarde resultou na prisão de todos os integrantes e a recuperação de todos os valores roubados;
- Prisão de dois traficantes internacionais de aves silvestres, e apreensão de 203 (duzentos e três) Canários da Terra;
- Prisão de uma dupla de seqüestradores, e apreensão de quatro armas, balas-clava, algemas, R\$ 10.000,00 (dez mil reais), cartões de crédito, cinco aparelhos celulares, entre outros;
- Apreensão de mala contendo no seu interior aproximadamente R\$ 500.000,00 (quinhentos mil reais) em jóias de ouro, o que gerou de arrecadação para o Estado, entre impostos e multa cerca de R\$ 150.000,00 (cento e cinquenta mil reais);
- Apreensão de vários equipamentos de informática: 21 (vinte e um) notebooks, pen drives, playstations, memórias, etc;
- Descoberta de um laboratório de produção de CD/DVD piratas na região do Trairí, na oportunidade foram presos os dois proprietários, e apreendidos em torno de 6.000 (seis mil) unidades de CD/DVD piratas, impressoras, computadores e gravadores ;
- Maior apreensão de CRACK do Estado realizada em Mossoró, 10.500kg e prisão de dois traficantes;
- Apreensão de 72.500kg de maconha em Mossoró, a droga estava sendo trazida em um maleiro de ônibus que fazia a linha São Paulo/Mossoró;
- Prisão de uma quadrilha especializada em assalto a banco e cargas, na ação foram presos 04(quatro) pessoas e apreendidas quatro armas;
-

Como vimos, houve um aumento nas ações de combate a criminalidade:

Prisões 2005 - 2006

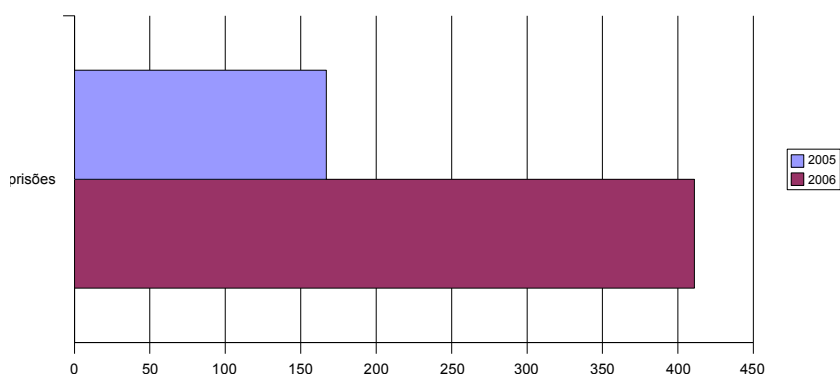

FONTE: ROD ON LINE

O incremento nas ações de combate a criminalidade deve-se a alguns fatos, uns com mais, outros com menos importância.

Durante o período de 2006, o NOE contribuiu para a obtenção desses resultados, por ter um direcionamento nas suas ações para o combater o crime, embora durante quatro meses ficou desfalcado de boa parte de seu efetivo. As delegacias de uma forma geral também atuaram com mais intensidade no combate ao crime, contando atualmente com uma parte do efetivo recém formados em uma academia da Polícia Rodoviária Federal. Os policiais em virtude desse conhecimento e com um amadurecimento da prática começam a apresentar resultados nessa área.

Um outro fator importante foram as operações de combate a criminalidade, além do serviço cotidiano que a SPF, através do NOE desenvolveu em conjunto com as delegacias. Durante as ações priorizou-se as áreas onde o policiamento diário não atua constantemente.

Nessas operações foi montada uma estrutura semelhante a um posto fixo da Polícia Rodoviária Federal, com a instalação de um ônibus numa localidade onde a fiscalização não era constante por um período, de dois a quatro dias, onde os policiais se revezavam a cada vinte e quatro horas como se estivessem em uma escala de serviço. Durante a execução destas operações supracitadas foram realizadas grandes apreensões, incluindo drogas, animais silvestres, armas, munições, e efetuadas várias prisões, além da fiscalização de trânsito nessas regiões onde há carência de policiamento.

Parcerias Com Outros Órgãos e Instituições

No ano de 2006 foram efetivadas novas parcerias e estreitadas algumas já existentes, tendo como exemplo o Ministério Público Estadual, com quem firmamos um termo de cooperação técnica, possibilitando a confecção do Termo Circunstanciado de Ocorrência pela própria PRF, quando da verificação da ocorrência de crimes de menor potencial ofensivo, objeto de processo criminal a ser julgado pelos juizados especiais criminais, o que simplifica nosso trabalho e reduz o tempo perdido pelas equipes de serviço em Delegacias de Polícia para preenchimento das formalidades legais.

A aproximação com o Ministério Público vai além desta cooperação, partindo também para a atuação em conjunto na realização de ações de combate ao crime que requeiram uma investigação mais elaborada.

A Petrobrás S/A, também parceira em alguns eventos em anos anteriores, estreitou essa aproximação em 2006, em ações que variam desde a educação para o trânsito a seus funcionários, até a realização de palestras sobre o transporte de produtos perigosos

O SAMU, em novembro de 2006, passou, também, a atuar nessa regional através de convênio com o DPRF, nos municípios de Natal e Mossoró, possibilitando uma maior operacionalidade no socorro as vítimas de acidentes de trânsito. O ponto negativo do referido convênio é a necessidade dos nossos servidores conduzirem as viaturas de resgate e assim diminuir

o efetivo para fiscalizar a demanda existente. Vale salientar, que o efetivo da 15ª SRPRF é insuficiente para as atividades desenvolvidas.

As demais parcerias que já vem se consolidando há alguns anos, e são importantíssimas para o bom andamento de várias ações que buscamos desenvolver, como as Operações conjuntas com as Polícias Federal, Civil e Militar, IBAMA, e Secretaria de Tributação.

DAS ATIVIDADES ADMINISTRATIVAS E DE SUPORTE

• Atividades Relativas a Multas e Arrecadação

No tocante às atividades relacionadas ao sistema de multas, à arrecadação e aos recursos de autuações e penalidades, além da digitação dos 25.210 autos de infração, foi implantada a digitalização, sendo digitalizados 22.000 autos.

• Das Atividades de Análise de Recursos de Autuações e Penalidades

Da Comissão de Análise de Defesa Prévia - CADA

A CADA iniciou o ano de 2006 com 204 processos acumulados de 2004, 1233 de 2005 e teve uma entrada de novos recursos da ordem de 1.201 novos processos, tendo analisado durante o ano de 2006 um total de 1698 processos.

No entanto cabe mencionar a falta de condições de trabalho para a realização destas tarefas, posto que a sala destinada à comissão é insuficiente para abrigar seus membros, equipamentos, processos e documentos, não tendo inclusive computadores suficientes para o desenvolvimento dos trabalhos.

Da Junta Administrativa de Recursos de Infração

Com relação a JARI, desde o início de 2006 já existia um acúmulo de processos para análise, sendo agravado durante o ano, com a inatividade dos trabalhos da JARI até meados de setembro, quando houve a constituição de uma nova Comissão para a análise dos processos. Contudo, em razão do presidente da JARI acumular também a responsabilidade pelo Núcleo de Multas e Penalidades durante todo o ano não foi possível dar vazão a análise dos quase 2.000 (dois mil) processos que se acumulam aguardando julgamento.

Da Central de Informações e Operações – CIOP

A CIOP é responsável pelo contato externo do órgão com a sociedade, atendendo a população nas suas solicitações mais diversas relacionadas à atividade operacional, como informações sobre roubo e furto de veículos, comunicações de acidentes, solicitações de apoios diversos, entre outros, e ainda de coleta das informações operacionais do serviço e seu repasse à SPF, NOE e ao DPRF, através do Relatório de Operações Diárias – ROD.

A sua rotina operacional tem sido prejudicada por causa do serviço gratuito 191, em virtude do grande número de trotes e a falta de uma Central Telefônica ou do serviço de telefonista para filtrar as ligações.

Patrulhamento ostensivo da malha rodoviária

Mês	Combu. (R\$)	Combu. (Lt)	Taxa Adm.	Qte Transaçõ es	Veículos cadastra dos	Veículos abasteci dos	Km rodada
Janeiro	R\$	13.942,05	R\$ 2.054,00	260	71	47	

	34.794,15						
Fevereiro	R\$ 33.768,74	13.463,52	R\$ 2.061,90	261	71	49	
Março	R\$ 27.483,72	10.654,82	R\$ 1.611,60	184	71	41	
Abril	R\$ 41.961,34	16.170,80	R\$ 2.393,70	303	71	44	
Mai	R\$ 36.316,73	14.199,55	R\$ 2.243,60	287	71	52	
Junho	R\$ 35.099,30	13.499,70	R\$ 2.125,10	269	71	47	
Julho	R\$ 35.224,07	13.528,30	R\$ 2.212,00	277	71	46	
Agosto	R\$ 41.570,75	16.341,45	R\$ 2.449,00	310	76	49	
Setembro	R\$ 33.595,79	13.066,37	R\$ 1.998,70	253	76	45	
Outubro	R\$ 37.822,25	14.897,10	R\$ 2.346,30	297	76	44	
Novembro	R\$ 34.199,71	13.576,34	R\$ 2.125,10	269	76	48	
Dezembro	R\$ 36.689,35	15.444,86	R\$ 2.456,90	311	78	41	
Total	R\$ 428.525,59	168.784,86	R\$ 26.077,90	3.281			

Obs: Planilha confeccionada pelo Núcleo de Gestão e Abastecimento da Frota Nacional tendo por base informações disponibilizadas pela empresa Ticket S/A

. Conclusão:

Temos que lembrar que o ser humano é o maior responsável pelas ações da instituição. Não adianta equiparmos o físico, se o humano está desamparado. Quem vai operar os equipamentos? Hoje em dia não há que se questionar mais, a importância de se valorizar o ser humano. As empresas multinacionais divulgam que tiveram lucros, no momento que priorizaram o homem e resolveram direcionar atenção à qualidade de vida dos servidores.

Servidores motivados desempenham melhor suas funções. Para estar motivado, é necessário estar bem equilibrado. Por isso é importante o cuidado com a saúde, física e mental, com o social e o intelectual. A motivação é interior. Muitos estudos mostram que o dinheiro não é um fator motivacional e sim um reforço positivo para quem já está motivado. Para que ocorra a motivação é necessário que se crie oportunidades para que o emocional haja de forma a conseguir promover a motivação. Ninguém fica motivado se estiver com algum problema, ou se estiver insatisfeito.

Conclui-se que a área de saúde cresce em atividades e responsabilidades a cada ano, demonstrando competência na execução de suas ações. É fato que a falta de recursos limita o desenvolvimento de muitas das atividades e a burocracia atrasa a agilidade dos processos administrativos, porém muito foi feito em 2006, com perspectivas melhores para 2007. Em relação aos aspectos de gestão os objetivos foram alcançados, mas poderiam ter sido melhor concluídos caso a liberação de recursos fosse mais organizada e diluída durante o ano, evitando transtornos por excesso de atividades em meses específicos.

A 15ª Superintendência de Polícia Rodoviária Federal compreende a da Sede 04 Delegacias e 08 Postos de Fiscalização ao longo dos 6.481 Km de rodovias Federais do Rio Grande do Norte.

Para suprir todas as demandas decorrentes das atividades administrativas e operacionais do órgão, a Pré-Proposta inicial para o exercício de 2006 foi de R\$ 391.635.175,00 (trezentos e noventa um milhões, seiscentos e trinta e cinco mil, cento e setenta e cinco reais). Porém quando da distribuição dos limites para elaboração da Proposta Orçamentária, foi consignado ao DPRF o montante de R\$ R\$ 214.920.932,00 (duzentos e quatorze milhões, novecentos e vinte mil, novecentos e trinta e dois reais), no Orçamento Geral da União conforme Lei Orçamentária nº 11.100/2005.



3.7. Gestão de Modernização

3.7.1 Adequação física e estrutural:

Nesta Regional no exercício de 2006, no que tange os aspectos de adequação das instalações físicas e de infra-estrutura, não foram executados nenhum investimentos e serviços . Efetuamos apenas R\$ **2.463,74** (Dois quatrocentos e sessenta e três mil reais e setenta e quatro centavos) com serviço em caráter de urgência nas fossas e sumidouro do Postos 01 de Macaíba.

As condições físicas e estruturais desta Regional, encontram-se em condições precárias de acomodação. Necessitando com urgência de manutenção e revisão das instalações elétricas, hidráulicas , pintura , troca de piso, esquadrias .

3.7.2. Atualização Tecnológica

No exercício 2006 foram efetuadas atualizações tecnológicas apenas no parque de informática, efetuando-se ações para modernização da Central de Informações Operacionais desta unidade, onde foi efetuado upgrade das máquinas e compra de 02 (dois) monitores LCD de 19”,

placa de captura de vídeo, webcams e fones de ouvido. Foi implantado 01 (um) scanner de produção e atualização das estações de trabalho do núcleo de multas e penalidades para que fosse possível a digitalização dos autos de infração que estava parada por falta de estrutura física.

Ainda no parque de informática, nos postos onde havia uma grande demanda por utilização de computadores gerada pela implantação de boletins no sistema BRBRASIL foi implantada uma máquina extra. Outras 14 estações de trabalho foram atualizadas em toda a regional para que atendessem melhor a demanda de serviço.

Foi realizado um pregão eletrônico para contratação de empresa especializada na prestação do serviço de Frame Relay, para integrar as delegacias à rede de dados do DPRF, no entanto a operacionalização deste contrato ficou para 2007 devido aos prazos contratuais.

Reestruturou-se os equipamentos de rede com a compra de um switch de 48 portas aumentando a disponibilidade de nossa rede de dados acabando com um período de panes.

Na área de telefonia foram realizados novos contratos para STFC e Chamadas de Longa Distância, estes novos contratos otimizarão a utilização dos recursos nos gastos com telefonia, pois possuem um custo mais baixo por minuto tarifado.

3.7.3 ANÁLISE CRÍTICA

Os avanços alcançados no exercício 2006 não foram maiores e de melhor qualidade, devido a enorme dificuldade de conseguir recursos para investimento e serviços. Além deste problema a falta de estrutura física impõe limitações às atividades de modernização, comprometendo os resultados e impedindo o crescimento das estruturas tecnológicas.

Projetos como a reestruturação do sistema de radiocomunicação não foram concretizados em decorrência dos escassos recursos. Tal reestruturação é mister para a comunicação básica entre as unidades operacionais desta regional.

Outro problema detectado foi a dificuldade causada ao trâmite dos processos de licitação ocasionada pela falta de uma análise da Advocacia Geral da União no estado.

Por último salienta-se que o contingenciamento de recursos do Governo Federal trás grandes prejuízos a segurança pública, colocando em risco toda a estrutura de policiamento das rodovias federais. Na área de Telecomunicações foi feito um investimento no valor de 104.647,20 (cinquenta e dois mil seiscentos e cinquenta reais) devido falta de orçamentário, Entrementes diversas solicitações de orçamentários foram feitas no intuito de amenizar diversos problemas que vem tornado impraticável a comunicação entre as viaturas, Postos, Delegacias e Sede, deixado a deriva a segurança dos usuários e dos servidores. Na de Informática recebemos do DPRF 08 impressoras Leser, 20 Monitores e 10 No break.

3.7.3. Análise crítica dos resultados alcançados:

Na utilização dos recursos públicos, eficiência, eficácia e efetividade são metas primordiais para o norteamento dos projetos e processos. Vencer as dificuldades administrativas, infra-estruturais e de recursos humanos é o principal desafio das organizações.

Ao se analisar e avaliar os resultados obtidos especificamente às ações de infra-estrutura física e tecnológica no exercício de 2006, a 15ª SPRF/RN, não teve um alcance satisfatória, devido falta de repasse de orçamentário, para garantia mínima de segurança nas rodovias. Mais uma vez contando com o super esforço dos servidores para assegurar, amenizar e viabilizar meios de trazer para a coletividade e administrando um pouco de segurança.

5.4. Conclusão:

O exercício de 2006, sob aspectos gerais, foi um ano difícil para 15ª SPRF/RN, principalmente para a área de tecnologia, comunicação e reformas prediais.

Logo, podemos considerar que pouco se fez em 2006. Entrementes houve um esforço humano significativo para a melhoria dos processos e a implantação de uma gestão mais participativa e eficaz, mas fomos impedidos de realiza os projetos devido falta de orçamentário.

3.8 Capacitação

A capacitação profissional não só dá condições para o exercício pleno de determinadas categorias profissionais como também objetiva preparar o indivíduo para o melhor desempenho do trabalho, oferecendo a oportunidade de uma melhor adaptação ao meio em que desempenhará suas atribuições, uma vez que a 10ª Superintendência de Policial Rodoviário Federal deverá estar pronto, com postura, hábitos e atitudes condizentes às exigências desse universo de atuação nas rodovias federais da Bahia.

Nas atividades de capacitação profissional objetiva-se que os servidores se preparem tanto para as atividades operacionais como para as atividades auxiliares, oferecendo-lhes as possibilidades e alternativas de desempenho de suas atribuições, por meio de opções de atividades que correspondam à demanda atualizada da Instituição.

No processo de capacitação profissional é importante que se trabalhe as habilidades básicas, específicas e de gestão, ou seja, além de aprender especificamente a profissão de policial, o servidor será estimulado a exercitar suas competências individuais, sua capacidade de tomar decisões, bem como o seu processo de desenvolvimento no trabalho e fortalecimento da organização.

No exercício de 2006 foram implementadas diversas ações de capacitação conforme se vê nos dados constantes abaixo.

3.8.1 Ações de capacitação realizadas:

1.1.Seminário Regional: Combate ao Tráfico de Seres Humanos.

Participantes: 70 servidores.

Realizado pela Regional.

1.2.Instrução de Fiscalização de Estrangeiros.

Participantes: 70 servidores.

Realizado pela Regional em parceria com a Polícia Federal.

1.3.Curso de Lavratura do Termo Circunstanciado de Ocorrência.

Participantes: 70 servidores.

Realizado pela Regional em parceria com o Ministério Público do RN.

1.4.Semana de Administração Orçamentária e Financeira.

Participante: 01 servidor.

Realizado pela ESAF.

3.8.2 Estrutura de capacitação:

A Regional tem uma estrutura deficitária, haja vista ter apenas 01 servidor trabalhando na área e não contar com nenhuma estrutura física específica para as ações de capacitação, como também biblioteca e stand de tiros.

3.8.3 Convênios firmados:

Não há convênio.

3.8.4. Melhoria das condições de trabalho em 2006:

Não se verificou devido as restrições de ordem orçamentária. Bussola norteadora para o incremento de melhoria do trabalho.

3.8.4 Previsão de melhorias a serem implementadas em 2007:

Realizações de convênios com Universidade , de cursos específicos por delegacia aproveitando os instrutores nas suas lotações com escopo de reduzir custos.

Separação de responsável pela Capacitação a Distância da Presencial, principalmente para oferecer serviço de qualidade a população, mas para que haja eficácia e um resultado satisfatório se faz necessário liberação de recurso material e humano.

O desenvolvimento intelectual do servidor é fundamental para promover a elevação da sua auto-estima e motivação. Para tanto, pretendemos envidar esforços no sentido de realizarmos 04 ações de capacitação que estão planejadas para o ano de 2007, como também a criação da biblioteca, do laboratório de informática(para cursos à distância), do stand de tiros e da sala de aulas.

Conclusão:

Os cursos realizados por esta Superintendência ocorrem conforme a necessidade de serviço pertinente a cada Seções e Delegacias e são acompanhados pelo Capacitador interno e pela Coordenação de Ensino.

Foram realizadas palestras pelos servidores em outras instituições.

3.9. Gestão de Recursos Humanos

A força de trabalho da 15ª Superintendência de Polícia Rodoviária Federal é composta por servidores do Quadro de Pessoal Específico, em sua maioria ocupantes do Cargo NM 910001 Policial Rodoviário Federal; servidores estatutários redistribuídos de outros Ministérios; bem como por pessoal terceirizado.

Para manutenção da estrutura organizacional da 15ª SPRF/RN, os trabalhos são realizados pela Seção de Recursos Humanos, com execução diária, merecendo destaque para a análise da legalidade dos pleitos que consistem na verificação da legitimidade e legalidade do ato peticionário, dos processos relativos a concessão de benefícios e vantagens, à aposentadoria e pensão e manutenção da folha de pagamento mensal.

No âmbito de sua competência regimental, e, em articulação com o Órgão Normativo do Sistema de Pessoal Civil do Ministério do Planejamento, Orçamento e Gestão, além de valer-se dos subsídios dos Pareceres advindos da Advocacia-Geral da União, cumpre sua missão em perfeita sintonia com as normas legais vigentes. Como forma de apresentação de suas atribuições básicas, a seguir indicadas, estando agrupadas neste relatório em seus processos típicos.

3.9.1 Quadro de pessoal:

Quadro de pessoal discriminado por unidade, área meio/fim, servidores efetivos/estagiários/terceirizados

SERVIDOR	CARGO	ÁREA		UNIDADE	FUNÇÃO	OBSERVAÇÃO (Funções Gratificadas)
		MEIO	FIM			
1	ADEMIR de Medeiros	PRF	X	3ª DEL		
2	ADILSON Barbosa da Silva	PRF	X	1ª DEL		
3	Adriano Gonçalves de MESQUITA	PRF	X	1ª DEL		
4	ALBERICIO Coelho de Souza	PRF	X	SEDE		
5	Alberto Cheynne SEABRA dos Santos	PRF	X	SEDE	FG-03	Chefe do NMP
6	Alberto Jorge Vale LINHARES	PRF	X	3ª DEL		
7	Alberto MAGNO de Araújo	PRF	X	3ª DEL		
8	Alberto Vinicius	PRF	X	NOE		

	CARTAXO da Cunha						
9	Aldemar Xavier de PAIVA Filho	PRF		X	1ª DEL		
10	ALDO Furtado Maia	PRF		X	NOE		
11	ALEKSANDRA Faria de Brito	PRF		X	3ª DEL		
12	Alexandre Gustavo Pinheiro GALVÃO	PRF		X	NOE		
13	Alexandre Magnus de FREITAS	PRF	X		SEDE		
14	Alexandre Magnus MACIEL Xavier	PRF		X	1ª DEL		
15	Aliathar GIBSON Tavares Lima	PRF		X	4ª DEL		
16	ALÍCIO Itamar de Melo	PRF		X	2ª DEL		
17	ANTONIMAR Moraes de Noronha	PRF	X		4ª DEL		
18	Antônio EVANGELISTA Medeiros	PRF		X	3ª DEL		
19	Antônio FERNANDES Ferreira	PRF		X	1ª DEL		
20	Antônio Fernandes XAVIER	PRF		X	4ª DEL		
21	Antônio Luiz FONTES	PRF		X	2ª DEL		
22	Antônio ONILDO Bezerra de Moura	PRF		X	4ª DEL		
23	ARNALDO Rosas de Vasconcelos	PRF		X	2ª DEL		
24	Arnaldo de Azevedo	ADM	X		SEDE		

	Dantas						
25	Assis Rogério MAIA Fernandes	PRF	X		SEDE		
26	Aurisfran BASÍLIO de Souza	PRF		X	4ª DEL		
27	AVELINO dos Santos	PRF		X	3ª DEL		
28	Benedita LIDUINA Loiola Rego	PRF	LM	LM	SEDE		
29	Benise Borges de França	ADM	X		SEDE		
30	BIANCA Jucielly da Silva Cunha	PRF	X		SEDE	FG-03	Chefe do NUAP, Chefe Substituta da SRH (FG-01)
31	Caio César de MELO	PRF		X	3ª DEL		
32	Carlos Alberto Dantas	ADM	X		SEDE		Chefe Substituto do NUSEG
33	Carlos ALEXANDRE Pereira Ramos	PRF		X	1ª DEL		
34	CARLOS ANTÔNIO Azevedo de Morais	PRF		X	1ª DEL		
35	Carlos AUGUSTO da Silva	PRF	X		2ª DEL	FG-02	Chefe da 2ª Del
36	Carlos Augusto DUARTE Fernandes	PRF	X		4ª DEL		
37	Carlos BERTOLDO Maciel	PRF	LM	LM	3ª DEL		
38	Carlos KLEBER Sampaio Lima Filgueira	PRF		X	4ª DEL		
39	CARLOS MAGNO Gomes da Costa	PRF		X	3ª DEL		
40	CÍCERO Avelino Neto	PRF		X	1ª DEL		

41	Cosme ALEXANDRO da Silva	PRF		X	4ª DEL		
42	CRISTIANE Machado	PRF	X		SEDE		
43	Dácio de SOUZA GOMES	PRF	LM	LM	SEDE		
44	DALTON Luis Batista Paulo dos Santos	PRF	X		SEDE	FG-03	Chefe do NUCAP
45	Daniel Cirne TORRES	PRF		X	1ª DEL		
46	Daniel Nascimento de MATOS	PRF		X	1ª DEL		
47	DAVID Andre da Silva Albino	PRF	X		SEDE		
48	Denilson Costa GADELHA	PRF		X	1ª DEL		
49	Dimas de Oliveira LUCENA	PRF		X	3ª DEL		
50	DJAIRLON Henrique Moura	PRF	X		SEDE	FG-03	Chefe do NOE, Chefe Substituto da SPF (FG-01)
51	ÉBEKEM Ferreira de Morais Silva	PRF		X	2ª DEL		
52	EDELSON Rodrigues MAIA	PRF		X	1ª DEL		
53	EDINALDO Fernandes Pereira	PRF	X		4ª DEL	FG-02	Chefe da 4ª Del
54	Edionilson Lira dos Santos	ADM	X		SEDE	FG-03	Chefe do NUDOC
55	EDMUNDO Pereira da Silva	PRF		X	1ª DEL		
56	EDSON Silva Freitas	PRF		X	1ª DEL		
57	EDUARDO Augusto da	PRF		X	4ª DEL		

	Costa Souza						
58	EDUARDO Cezanne de Souza GÊ	PRF		X	4ª DEL		
59	Eduardo de Medeiros Carlos FERREIRA	PRF		X	3ª DEL		
60	Elias Cosme Veras	ADM	X		SEDE		
61	ELTON Santana de Oliveira	PRF	X		SEDE	FG-03	Chefe do NUTEL
62	Elton TELLECHEA Paz da Silva	PRF		X	1ª DEL		
63	EMERSON Ricardo Araújo de Melo	PRF		X	1ª DEL		
64	EMMANOEL Barbalho da Silva	PRF	X		SEDE		
65	Erivaldo BELCHIOR da Silva	PRF		X	1ª DEL		
66	EURIDES Almeida Silva	PRF	X		SEDE		
67	EVALDO Dantas SEGUNDO	PRF		X	4ª DEL		
68	EVERTON Antonio de Lima Ferreira	PRF		X	2ª DEL		
69	Ezequias LEMOS dos Santos	PRF		X	2ª DEL		
70	Fábio de MACEDO Freire	PRF	X		2ª DEL		
71	Fabio ZANCHETTIN	PRF		X	4ª DEL		
72	Fernando Barbosa DA SILVA	PRF		X	2ª DEL		
73	FERNANDO Eduardo Carneiro Cavalcante	PRF		X	1ª DEL		

74	FLÁVIO Libânio Melo de Medeiros Júnior	PRF		X	1ª DEL		
75	Francisca Morais da Costa	ADM	X		SEDE		
76	Francisco AGOSTINHO de Lima Filho	PRF		X	2ª DEL		
77	Francisco ALVES Neto	PRF		X	3ª DEL		
78	Francisco CANINDÉ Gomes	PRF		X	1ª DEL		
79	Francisco Charles LINDEMBERG Magalhães Pires	PRF	X		SEDE	DAS-03	Superintendente Regional
80	Francisco EUDES Peixoto Guedes	PRF		X	3ª DEL		
81	Francisco FRANCIMAR Lopes	PRF		X	3ª DEL		
82	Francisco GUSTAVO de Araújo Bezerra	PRF		X	4ª DEL		
83	Francisco Ilton RUFINO de Souza	PRF	X		3ª DEL		
84	Francisco José de SOUZA	PRF		X	1ª DEL		
85	Francisco José Fernandes	ADM	X		SEDE		Chefe Substituto do NUOFI (FG-03)
86	Francisco Pereira ROCHA Junior	PRF		X	1ª DEL		
87	Francisco Rodrigues de OLIVEIRA Neto	PRF		X	NOE		
88	Francisco Romão da Silva	ADM	X		SEDE		
89	Francisco TADEU	PRF		X	3ª DEL		

	Dantas						
90	Francisco ZILDISON de Oliveira	PRF		X	4ª DEL		
91	Franklin Kramer PATRIOTA	PRF	X		SEDE	FG-03	Chefe do NUPAT
92	Frederico Aires DANTAS	PRF		X	4ª DEL		
93	GEORGE Emmanuel de Oliveira	PRF		X	4ª DEL		
94	Geraldo SÉRGIO Palhano da Costa	PRF	X		SEDE		
95	GERMANA Dantas de Azevedo	PRF		X	3ª DEL		
96	GILBENE Nunes de Queiroz	PRF		X	3ª DEL		
97	GILBERTO Medeiros de Melo	PRF	X		SEDE	FG-03	Chefe do NUREG
98	GILSON Alves de Azevedo	PRF	X		SEDE		
99	Gustavo Brito GUIMARÃES	PRF		X	SEDE		
100	HARRISON Fernandes Correia	PRF	CEDIDO	CEDIDO	1ª DEL		
101	HEBER Diógenes de Carvalho	PRF	X		SEDE		Chefe Substituto do NUDOC (FG-03)
102	HEDDY Leontinus Vieira de Souza	PRF		X	3ª DEL		
103	HELDER Mendes Soares Junior	PRF		X	1ª DEL		
104	Heleno Fernandes de ARAÚJO	PRF		X	4ª DEL		

10 5	HENRIQUE Pessoa Gonçalves dos Santos	PRF	X		SEDE	FG-03	Chefe do NUAT
10 6	HILÁRIO Nogueira de Souza Filho	PRF		X	4ª DEL		
10 7	ISAC Andrade de Moraes	PRF		X	4ª DEL		
10 8	IVAN Alexandre Rodrigues Lebrão	PRF	X		2ª DEL		
10 9	Ivan MOLINA	PRF		X	1ª DEL		
11 0	Ivanelson Alves da Silva	ADM	X		SEDE		
11 1	Jaci Pereira de Brito JÚNIOR	PRF		X	4ª DEL		
11 2	JAILSON Azevedo de Medeiros	PRF		X	3ª DEL		
11 3	Jair de SOUZA	PRF		X	1ª DEL		
11 4	JAIR Soares de Oliveira Segundo	PRF		X	4ª DEL		
11 5	Jean do NASCIMENTO Tavares	PRF	X		SEDE		
11 6	João Batista de BARROS Júnior	PRF	X		1ª DEL	FG-03	Chefe Substituto da 1ª Del (FG-02)
11 7	João Batista DOS SANTOS	PRF		X	3ª DEL		
11 8	João Maria do Nascimento	ADM	X		SEDE		
11 9	Joao MARQUES Dantas	PRF	X		SEDE		

120	JOAQUIM Osmarildo Cidral	PRF		X	4ª DEL		
121	Joaquim Nilson da Silva Lopes	ADM	X		SEDE		
122	JÔNATAS Albuquerque Pires Rocha	PRF		X	2ª DEL		
123	Jorge AVILAM Souto de Souza	PRF		X	4ª DEL		
124	JORGE LUIZ Rodrigues Oliveira	PRF		X	1ª DEL		
125	José Antonio Nascimento RODRIGUES	PRF		X	1ª DEL		
126	José ARTEIRO Olinda Carneiro	PRF		X	4ª DEL		
127	José CASSIMIRO da Silva	PRF		X	3ª DEL		
128	José DACIO Pereira	PRF	X		SEDE		
129	José EDIVAM dos Santos	PRF	X		3ª DEL	FG-03	Chefe do NPF da 3ª Del, Chefe Substituto da 3ª Del (FG-02)
130	José Flávio de Lima MAIA	PRF	X		SEDE	FG-01	Chefe da SPF, Substituto do Superintendente (DAS-03)
131	José Francisco NETO	PRF	X		SEDE		
132	José GILDO de Oliveira	PRF		X	1ª DEL		
133	José GUEDES dos Santos	PRF		X	3ª DEL		

13 4	José LUCAS do Nascimento	PRF		X	3ª DEL		
13 5	José NICELIO da Silva	PRF	X		4ª DEL		
13 6	José ROBERTO da Silva	PRF		X	1ª DEL		
13 7	José Rogério PEREIRA de Souza	PRF		X	4ª DEL		
13 8	José RUFINO da Costa	PRF		X	1ª DEL		
13 9	José SANTIAGO de Oliveira Neto	PRF		X	1ª DEL		
14 0	José VALMIR de Medeiros	PRF		X	1ª DEL		
14 1	José Wagner NEPOMUCENO de Lima	PRF		X	4ª DEL		
14 2	José Wellington de Sena	ADM	X		SEDE		Chefe Substituto do NMP (FG-03)
14 3	Juarez TIAGO Secco	PRF		X	4ª DEL		
14 4	Julio Cezar BECK	PRF		X	NOE		
14 5	Julio de Melo ARNAULT	PRF		X	2ª DEL		
14 6	JUSSIÉ Carlos da Silva	PRF		X	1ª DEL		
14 7	JUVENAL Tavares da Costa Filho	PRF		X	1ª DEL		
14 8	Leonardo BRASIL da Fonseca	PRF		X	4ª DEL		
14	Leonardo EUGENIO	PRF		X	4ª DEL		

9	Ferreira Dantas						
150	Licurgo NUNES NETO	PRF		X	1ª DEL		
151	Luciano Carlos TAVARES Galvão	PRF		X	2ª DEL		
152	LUIZ Antonio de Oliveira SILVA	PRF		X	1ª DEL		
153	Luiz Cláudio Freitas MONTEIRO	PRF	X		SEDE		
154	LUIZ EDUARDO da Silva Oliveira	PRF	X		SEDE		
155	Luiz Idalino Câmara PINHEIRO	PRF	X		SEDE	FG-01	Chefe da SRH
156	LUZIMAR Alves de Medeiros	PRF		X	3ª DEL		
157	MAGNOLIA Maria Gaudêncio C. de Góes	PRF	X		SEDE		
158	Mailton QUEIROZ	PRF	X		SEDE		
159	Manoel SOARES Miranda Neto	PRF		X	2ª DEL		
160	Manuel SIQUEIRA Neto	PRF		X	1ª DEL		
161	Marcelo Henrique MONTENEGRO de Sá	PRF		X	1ª DEL		
162	Marcelo Ramos PEDREIRA Tavares	PRF		X	1ª DEL		
163	MÁRCIA Vieira de Oliveira	PRF	LM	LM	1ª DEL		
164	Marcílio CAVALCANTE Dantas	PRF		X	1ª DEL		

16 5	MÁRCIO Marques da Silva	PRF		X	4ª DEL		
16 6	Marcos Filomeno de Souza	ADM	LM	LM	SEDE		
16 7	Marcos Valério de ALMEIDA Silva	PRF		X	2ª DEL		
16 8	Marcus AURELIO de Paiva Rodrigues	PRF		X	1ª DEL		
16 9	Maria APARECIDA de Araújo Medeiros	PRF		X	3ª DEL		
17 0	Maria de Fátima Silva Soares	ADM	X		SEDE		Chefe Substituta do NUAP (FG-03)
17 1	MARLENA Aires Pinheiro Clemente	PRF	X		1ª DEL		
17 2	MAURO HENRIQUE de Araújo Pinheiro	PRF		X	4ª DEL		
17 3	MAURO SERGIO Pinheiro de Montenegro	PRF	X		SEDE		Chefe Substituto do NUREG (FG-03)
17 4	MICHEL Ernesto Domotor	PRF		X	1ª DEL		
17 5	Milton Valdemir de Azevedo	ADM	X		SEDE		Chefe Substituto do NUPAT (FG-03)
17 6	Milton Vieira de ASSUNÇÃO Junior	PRF		X	1ª DEL		
17 7	MOISES Medeiros da Cunha	PRF		X	4ª DEL		
17 8	NATHAN Fernandes de Almeida	PRF		X	3ª DEL		
17 9	NEWTON CESAR da Silva	PRF		X	3ª DEL		

180	Ney DELGADO de Freitas	PRF		X	4ª DEL		
181	Nilson GOMES de Souza	PRF		X	2ª DEL		
182	NILTON Souza de Oliveira	PRF		X	2ª DEL		
183	NIVALDO Barros dos Santos	PRF		X	NOE		Chefe Substituto do NOE (FG-03)
184	Onaldo ISAIAS de Araújo	PRF		X	3ª DEL		
185	ORION Chagas Almeida	PRF	X		SEDE		
186	OSVALDO Sergio Delfino da Costa	PRF	X		2ª DEL	FG-03	Chefe do NPF da 2ª Del, Chefe Substituto da 2ª Del (FG-02)
187	Otoniel FALCÃO de Oliveira	PRF		X	NOE		
188	PAOLO Raphael Silva de Albuquerque	PRF		X	4ª DEL		
189	PAULO CESAR Lima de Araújo	PRF	X		SEDE		Chefe Substituto da CR (FG-01)
190	Paulo César REBOUÇAS de Carvalho	PRF		X	2ª DEL		
191	PAULO Eduardo Nogueira VIEIRA	PRF		X	2ª DEL		
192	Paulo IATAMY Gurgel	PRF		X	4ª DEL		
193	Paulo Roberto CUNHA Figueiredo de Sousa	PRF		X	4ª DEL		
194	Paulo Roberto Nelson de GOIS	PRF	X		SEDE		

19 5	Paulo TOMÁS Filho	PRF		X	SEDE		
19 6	Paulo WAGNER Del Carbon e Maciel	PRF		X	1ª DEL		
19 7	Pedro Henrique Motta LENZI	PRF		X	1ª DEL		
19 8	PEDRO Miranda da Silva	PRF	X		1ª DEL	FG-02	Chefe da 1ª Del
19 9	PERCIVALDO de Paiva Cavalcante Júnior	PRF		X	2ª DEL		
20 0	PERICLES Venâncio dos Santos	PRF		X	3ª DEL		
20 1	RAFAEL de Almeida Barreto	PRF		X	4ª DEL		
20 2	RAIANE Roberta de Macedo Brito	PRF		X	4ª DEL		
20 3	RAMÓN Oliveira da Nóbrega	PRF	X		SEDE	FG-03	Chefe do NUOFI
20 4	RENATO Henrique de Almeida Araújo	PRF	X		SEDE		
20 5	REVERSON Rodrigo Marques de Lima	PRF	X		SEDE		
20 6	RICARDO Jorge Xavier Falcão	PRF		X	2ª DEL		
20 7	ROBERTO CARLOS de Medeiros	PRF		X	3ª DEL		
20 8	Roberto Luiz Bezerra CABRAL	PRF	X		SEDE	FG-03	Chefe do NUCOM
20 9	RODRIGO Rodrigues de Paiva	PRF		X	2ª DEL		

21 0	Rondney Revson Medeiros DOS SANTOS	PRF	X		SEDE		
21 1	ROQUE Fernandes Saraiva	PRF		X	NOE		
21 2	ROSÉLIA Meire Rios Dantas	PRF	X		SEDE		
21 3	ROSEMBERG Alves de Medeiros	PRF	X		4ª DEL	FG-03	Chefe do NPF da 4ª Del
21 4	RUDERICO Gomes de Moura	PRF		X	1ª DEL		
21 5	SANDERSON de Farias Oliveira	PRF		X	1ª DEL		
21 6	SANDRA Marisa Georg	PRF		X	2ª DEL		
21 7	Sebastião Câmara Bezerra Filho	ADM	X		SEDE		Chefe Substituto da SAF (FG-01)
21 8	Sebastião Correia da FONSECA	PRF		X	4ª DEL		
21 9	Séphora LUZ Gurgel	PRF	X		4ª DEL		
22 0	SÍLVIA Helena Martins Silvestre	PRF	X		SEDE	FG-01	Chefe da SAF
22 1	THIAGO Cunha Araújo	PRF	X		SEDE		
22 2	Uiara Nascimento de Alencar	ADM	X		SEDE		
22 3	Valdemar CAMPOS Ramos	PRF		X	3ª DEL		
22 4	Valdemar Cândido de Medeiros FILHO	PRF	X		SEDE		

22 5	VALTEÍRA Brandão da Silva Azevedo	PRF	X		SEDE		
22 6	VANILSON Alves do Rego	PRF	X		3ª DEL	FG-02	Chefe da 3ª Del
22 7	VICENTE Alves Moreira	PRF		X	4ª DEL		
22 8	Wagner Augusto BRAGA	PRF		X	2ª DEL		
22 9	Wagner MOURA Pereira	PRF		X	2ª DEL		
23 0	Walfredo SILVESTRE de Souza	PRF		X	1ª DEL		
23 1	WALLACE da Costa Cunha	PRF		X	2ª DEL		
23 2	Walter Soares CANTO Junior	PRF	X		SEDE	FG-03	Chefe do NUSEG
23 3	WALTERSON de Oliveira Ferreira	PRF		X	3ª DEL		
23 4	WASHINGTON Falcão de Oliveira	PRF		X	1ª DEL		
23 5	WENDELL Dantas de Araújo Medeiros	PRF		X	1ª DEL		
23 6	Wendell LICIOUS Fonseca Queiroz	PRF		X	2ª DEL		
23 7	ZOE Fernandes de Brito	PRF		X	4ª DEL		
	ÁREA MEIO	76					
	ÁREA FIM	155					
	CEDIDOS	1					

LM	5					
TOTAL	237					

3.9.2 QUADRO DE CARGOS COMISSIONADOS DISTRIBUIDOS POR UNIDADE AREA/MEIO

	CARGO/FUNÇÃO	FUNÇÃO	CARGO	SERVIDOR	MATRÍCULA
1	Chefe do NMP	FG-03	PRF	Alberto Cheynne SEABRA dos Santos	1465875
2	Chefe do NUAP, Chefe Substituta da SRH (FG-01)	FG-03	PRF	BIANCA Jucielly da Silva Cunha	1461167
3	Chefe Substituto do NUSEG		ADM	Carlos Alberto Dantas	734382
4	Chefe da 2ª Del	FG-02	PRF	Carlos AUGUSTO da Silva	1069703
5	Chefe do NUCAP	FG-03	PRF	DALTON Luis Batista Paulo dos Santos	1199854
6	Chefe do NOE, Chefe Substituto da SPF (FG-01)	FG-03	PRF	DJAIRLON Henrique Moura	1200458
7	Chefe da 4ª Del	FG-02	PRF	EDINALDO Fernandes Pereira	1070866
8	Chefe do NUDOC	FG-03	ADM	Edionilson Lira dos Santos	41844
9	Chefe do NUTEL	FG-03	PRF	ELTON Santana de Oliveira	1481543
10	Superintendente Regional	DAS-03	PRF	Francisco Charles LINDEMBERG Magalhães Pires	1184013
11	Chefe Substituto do NUOFI (FG-03)		ADM	Francisco José Fernandes	41839
12	Chefe do NUPAT	FG-03	PRF	Franklin Kramer PATRIOTA	1183831
13	Chefe do NUREG	FG-03	PRF	GILBERTO Medeiros	1075432

				de Melo	
14	Chefe Substituto do NUDOC (FG-03)		PRF	HEBER Diógenes de Carvalho	166466
15	Chefe do NUAT	FG-03	PRF	HENRIQUE Pessoa Gonçalves dos Santos	1070513
16	Chefe do NPF da 1ª Del, Chefe Substituto da 1ª Del (FG-02)	FG-03	PRF	João Batista de BARROS Júnior	1070821
17	Chefe do NPF da 3ª Del, Chefe Substituto da 3ª Del (FG-02)	FG-03	PRF	José EDIVAM dos Santos	1070548
18	Chefe da SPF, Substituto do Superintendente (DAS-03)	FG-01	PRF	José Flávio de Lima MAIA	1090588
19	Chefe Substituto do NMP (FG-03)		ADM	José Wellington de Sena	41845
20	Chefe da SRH	FG-01	PRF	Luiz Idalino Câmara PINHEIRO	1370344
21	Chefe Substituta do NUAP (FG-03)		ADM	Maria de Fátima Silva Soares	734387
22	Chefe Substituto do NUREG (FG-03)		PRF	MAURO SERGIO Pinheiro de Montenegro	1200654
23	Chefe Substituto do NUPAT (FG-03)		ADM	Milton Valdemir de Azevedo	40708
24	Chefe Substituto do NOE (FG-03)		PRF	NIVALDO Barros dos Santos	1070615
25	Chefe do NPF da 2ª Del, Chefe Substituto da 2ª Del (FG-02)	FG-03	PRF	OSVALDO Sergio Delfino da Costa	1370899
26	Chefe do NUAI, Chefe Interino da CR (FG-01)	FG-03	PRF	Paulo TOMÁS Filho	1070506
27	Chefe da 1ª Del	FG-02	PRF	PEDRO Miranda da Silva	1070510
28	Chefe do NUOFI	FG-03	PRF	RAMÓN Oliveira da	1069686

				Nóbrega	
29	Chefe do NUCOM	FG-03	PRF	Roberto Luiz Bezerra CABRAL	1070524
30	Chefe do NPF da 4ª Del, Chefe Substituto da 4ª Del (FG-02)	FG-03	PRF	ROSEMBERG Alves de Medeiros	1069267
31	Chefe Substituto da SAF (FG-01)		ADM	Sebastião Câmara Bezerra Filho	860505
32	Chefe da SAF	FG-01	PRF	SÍLVIA Helena Martins Silvestre	1183791
33	Chefe da 3ª Del	FG-02	PRF	VANILSON Alves do Rego	1184258
34	Chefe do NUSEG	FG-03	ADM	Walter Soares CANTO Júnior	1184056
* Todos exercem suas atividades na área meio, exceto o PRF Nivaldo Barros dos Santos, Chefe Substituto do NOE					

Dispomos, ainda, de 23 servidores de empresas que executam serviços terceirizados, distribuídos conforme planilha abaixo:

	LIMPEZA	VIGILÂNCIA
SEDE	3	8
1ª DEL	1	-
2ª DEL	1	8
3ª DEL	1	-
4ª DEL	1	-
TOTAL	7	16

3.9.5 Controle da Folha de Pagamento – Exercício 2006

15ª SRPRF/RN – CNPJ: 00.394.494/0118-47

Concessão de Benefícios

Classificação Contábil	Descrição	Montante
3.3390.08.55	Auxílio-Creche	R\$ 86.856,00
3.3390.46.01	Auxílio Alimentação	R\$ 343.980,00
3.3390.49.01	Auxílio Transporte	R\$ 31.459,11
3.3190.08.05	Auxílio Natalidade	R\$ 3.875,00
	TOTAL	R\$ 466.170,11

Controle e acompanhamento da folha de pagamento

Classificação Contábil	Descrição	Montante
3.3190.01	Aposentadorias e Reformas	R\$ 11.722.734,31
3.3190.11	Vencimentos e vantagens fixas – Pessoal Ci	R\$ 19.152.071,00
3.3190.16	Outras despesas variáveis (Substituições)	R\$ 3.415,54
3.3190.91	Sentenças Judiciais	R\$ 177.524,41
3.3190.92	Despesas de Exercícios Anteriores	R\$ 11.140,67
3.3190.03	Pensões Civis	R\$ 2.026.493,54
	TOTAL	R\$ 33.093.379,47

ATIVOS E APOSENTADOS

Descrição	Montante
PSS	R\$ 2.676.101,58
Imposto de Renda	R\$ 4.091.758,22

PENSIONISTAS

Descrição	Montante
PSS	R\$ 84.984,61
Imposto de Renda	R\$ 238.615,21

Total das despesas correntes: R\$ 33.559.549,58

3.9.7 Pagamento de diárias

VALOR PAGO	DATA/DESLOCAMENTO	BENEFICIÁRIO	DESTINO	OBJETIVO	MOTIVAÇÃO
R\$ 1.358,14	08/01/2006 A 20/01/2006	GUSTAVO BRITO GUIMARÃES	BRASÍLIA/DF	Realizar trabalhos junto à Corregedoria-Geral/DPRF/MJ.	Memo nº 06/06/CG e 04/06-CR/15ª SRPRF.
R\$ 128,88	28/01/2006 A 29/01/2006	ALBERTO MAGNO DE ARAÚJO	CEARÁ-MIRIM/RN	Participar Op. Verão reforçando o policiamento.	Memo nº 14/06 da SPF/15ª SRPRF.
R\$ 128,88	28/01/2006 A 29/01/2006	HEDDY LEONTINUS VIEIRA DE	CEARÁ-MIRIM/RN	Participar Op. Verão reforçando	Memo nº 014/06 da SPF/15ª

		SOUZA		o policiamento.	SRPRF.
R\$ 128,88	28/01/2006 A 29/01/2006	ALBERTO JORGE VALE LINHARES	CEARÁ- MIRIM/RN	Participar Op. Verão reforçando o policiamento.	Memo nº 014/06 da SPF/15ª SRPRF.
R\$ 1.504,7 1	05/02/2006 A 11/02/2006	VICTOR HUGO DE SOUZA	FORTALEZ A/CE	Presidir Comis. de Proc. Administ. Disciplinar.	Portaria nº 010/06-CG- DPRF/MJ.
R\$ 146,11	10/02/2006 A 11/02/2006	FRANCISCO JOSÉ FERNANDES	RECIFE/PE	Buscar processo junto ao NAJ/AGU/PE.	Memo nº 01/06 da CPL/15ª SRPRF.
R\$ 128,88	11/02/2006 A 12/02/2006	ANTONIO ONILDO B. DE MOURA	MACAÍBA/R N	Reforço de policiam. ostensivo Operação Verão	Memo nº 033/06 da SPF/15ª SRPRF.
R\$ 128,88	11/02/2006 A 12/02/2006	PAULO IATAMY GURGEL	MACAÍBA/R N	Reforço de policiam. ostensivo Operação Verão	Memo nº 033/06 da SPF/15ª SRPRF.
R\$ 1.311,7 0	20/02/2006 A 05/03/2006	VICTOR HUGO DE SOUZA	PALMAS/TO	Presidir Comis. de Proc. Administ. Disciplinar.	Portaria nº 010/06-CG- DPRF/MJ e Memo CPAD nº 027.
R\$ 123,16	24/02/2006 A 25/02/2006	REVERSON RODRIGO M. DE LIMA	CEARÁ- MIRIM/RN	Participar Operação Carnaval	Memo nº 040/06 da SPF/15ª SRPRF.
R\$ 209,08	26/02/2006 A 28/02/2006	GILBENE NUNES DE QUEIROZ	CEARÁ- MIRIM/RN	Participar Operação Carnaval	Memo nº 040/06 da SPF/15ª SRPRF.
R\$ 209,08	24/02/2006 A 26/02/2006	BIANCA JUCIELLY DA SILVA CUNHA	CURRAIS NOVOS/RN	Participar Operação Carnaval	Memo nº 040/06 da SPF/15ª SRPRF.
R\$ 123,16	28/02/2006 A 01/03/2006	OSVALDO SÉRGIO	MACAU/RN	Participar Operação	Memo nº 040/06 da

		DELFINO DA COSTA		Carnaval	SPF/15ª SRPRF.
R\$ 128,88	25/02/2006 A 26/02/2006	HELENO FERNANDES DE ARAÚJO	ITAÚ/RN	Participar Operação Carnaval	Memo nº 040/06 da SPF/15ª SRPRF.
R\$ 123,16	27/02/2006 A 28/02/2006	HELENO FERNANDES DE ARAÚJO	ITAÚ/RN	Participar Operação Carnaval	Memo nº 040/06 da SPF/15ª SRPRF.
R\$ 208,08	25/02/2006 A 27/02/2006	RAFAEL DE ALMEIDA BARRETO	ITAÚ/RN	Participar Operação Carnaval	Memo nº 040/06 da SPF/15ª SRPRF.
R\$ 358,60	23/02/2006 A 27/02/2006	JOSÉ SANTIAGO DE OLIVEIRA NETO	MOSSORÓ/RN	Participar Operação Carnaval	Memo nº 040/06 da SPF/15ª SRPRF.
R\$ 359,86	23/02/2006 A 27/02/2006	NIVALDO BARROS DOS SANTOS	MOSSORÓ/RN	Participar Operação Carnaval	Memo nº 040/06 da SPF/15ª SRPRF.
R\$ 123,16	24/02/2006 A 25/02/2006	AURISFRAN BASÍLIO DE SOUZA	ANGICOS/RN	Participar Op. Pré-Carnaval.	Memo nº 041/06 da SPF/15ª SRPRF.
R\$ 123,16	28/02/2006 A 01/03/2006	AURISFRAN BASÍLIO DE SOUZA	ITAÚ/RN	Participar Operação Carnaval	Memo nº 040/06 da SPF/15ª SRPRF.
R\$ 123,16	24/02/2006 A 25/02/2006	ANTONIMAR MORAES DE NORONHA	ANGICOS/RN	Participar Op. Pré-Carnaval.	Memo nº 041/06 da SPF/15ª SRPRF.
R\$ 123,16	24/02/2006 A 25/02/2006	EDINALDO FERNANDES PEREIRA	ANGICOS/RN	Participar Op. Pré-Carnaval.	Memo nº 041/06 da SPF/15ª SRPRF.
R\$	24/02/2006 A	HILÁRIO	ANGICOS/RN	Participar Op.	Memo nº

123,16	25/02/2006	NOGUEIRA DE SOUZA FILHO	N	Pré-Carnaval.	041/06 da SPF/15ª SRPRF.
R\$ 128,88	25/02/2006 A 26/02/2006	PAULO IATAMY GURGEL	ITAÚ/RN	Participar Operação Carnaval	Memo nº 040/06 da SPF/15ª SRPRF.
R\$ 283,56	27/02/2006 A 02/03/2006	PAULO IATAMY GURGEL	ITAÚ/RN	Participar Operação Carnaval	Memo nº 040/06 da SPF/15ª SRPRF.
R\$ 128,88	25/02/2006 A 26/02/2006	PAULO TOMÁS FILHO	MOSSORÓ/RN	Participar Operação Carnaval	Memo nº 040/06 da SPF/15ª SRPRF.
R\$ 128,88	25/02/2006 A 26/02/2006	FRANKLIN KRAMER PATRIOTA	MOSSORÓ/RN	Participar Operação Carnaval	Memo nº 040/06 da SPF/15ª SRPRF.
R\$ 203,36	27/02/2006 A 01/03/2006	FRANKLIN KRAMER PATRIOTA	CURRAIS NOVOS/RN	Participar Operação Carnaval	Memo nº 040/06 da SPF/15ª SRPRF.
R\$ 123,16	24/02/2006 A 25/02/2006	THIAGO CUNHA ARAÚJO	CEARÁ-MIRIM/RN	Participar Operação Carnaval	Memo nº 040/06 da SPF/15ª SRPRF.
R\$ 209,08	26/02/2006 A 28/02/2006	AVELINO DOS SANTOS	CEARÁ-MIRIM/RN	Participar Operação Carnaval	Memo nº 040/06 da SPF/15ª SRPRF.
R\$ 123,16	24/02/2006 A 25/02/2006	MARCELO HENRIQUE M. DE SÁ	CANGUARE TAMA/RN	Participar Operação Carnaval	Memo nº 040/06 da SPF/15ª SRPRF.
R\$ 123,16	28/02/2006 A 01/03/2006	MARCELO HENRIQUE M. DE SÁ	MACAU/RN	Participar Operação Carnaval	Memo nº 040/06 da SPF/15ª SRPRF.

R\$ 289,28	23/02/2006 A 26/02/2006	NILSON GOMES DE SOUSA	CURRAIS NOVOS/RN	Participar Operação Carnaval	Memo nº 040/06 da SPF/15ª SRPRF.
R\$ 203,36	27/02/2006 A 01/03/2006	NILSON GOMES DE SOUSA	MOSSORÓ/ RN	Participar Operação Carnaval	Memo nº 040/06 da SPF/15ª SRPRF.
R\$ 209,08	24/02/2006 A 26/02/2006	ELTON SANTANA DE OLIVEIRA	CURRAIS NOVOS/RN	Participar Operação Carnaval	Memo nº 040/06 da SPF/15ª SRPRF.
R\$ 123,16	28/02/2006 A 01/03/2006	ELTON SANTANA DE OLIVEIRA	CEARÁ- MIRIM/RN	Participar Operação Carnaval	Memo nº 040/06 da SPF/15ª SRPRF.
R\$ 123,16	28/02/2006 A 01/03/2006	JOSÉ RUFINO DA COSTA	CURRAIS NOVOS/RN	Participar Operação Carnaval	Memo nº 040/06 da SPF/15ª SRPRF.
R\$ 123,16	28/02/2006 A 01/03/2006	GILSON ALVES DE AZEVÊDO	CURRAIS NOVOS/RN	Participar Operação Carnaval	Memo nº 040/06 da SPF/15ª SRPRF.
R\$ 123,16	24/02/2006 A 25/02/2006	FERNANDO BARBOSA DA SILVA	MACAU/RN	Participar Operação Carnaval	Memo nº 040/06 da SPF/15ª SRPRF.
R\$ 123,16	24/02/2006 A 25/02/2006	FRANCISCO AGOSTINHO DE L. FILHO	MACAU/RN	Participar Operação Carnaval	Memo nº 040/06 da SPF/15ª SRPRF.
R\$ 123,16	24/02/2006 A 25/02/2006	LUCIANO CARLOS TAVARES GALVÃO	MACAU/RN	Participar Operação Carnaval	Memo nº 040/06 da SPF/15ª SRPRF.
R\$ 128,88	25/02/2006 A 26/02/2006	CARLOS AUGUSTO DA SILVA	MACAU/RN	Participar Operação Carnaval	Memo nº 040/06 da SPF/15ª

					SRPRF.
R\$ 128,88	25/02/2006 A 26/02/2006	ANTÔNIO LUIZ FONTES	MACAU/RN	Participar Operação Carnaval	Memo nº 040/06 da SPF/15ª SRPRF.
R\$ 128,88	25/02/2006 A 26/02/2006	WALLACE DA COSTA CUNHA	MACAU/RN	Participar Operação Carnaval	Memo nº 040/06 da SPF/15ª SRPRF.
R\$ 123,16	27/02/2006 A 28/02/2006	MARCOS VALÉRIO DE ALMEIDA SILVA	MACAU/RN	Participar Operação Carnaval	Memo nº 040/06 da SPF/15ª SRPRF.
R\$ 123,16	27/02/2006 A 28/02/2006	NILTON SOUZA DE OLIVEIRA	MACAU/RN	Participar Operação Carnaval	Memo nº 040/06 da SPF/15ª SRPRF.
R\$ 123,16	27/02/2006 A 28/02/2006	PAULO CÉSAR R. DE CARVALHO	MACAU/RN	Participar Operação Carnaval	Memo nº 040/06 da SPF/15ª SRPRF.
R\$ 123,16	27/02/2006 A 28/02/2006	WAGNER MOURA PEREIRA	MACAU/RN	Participar Operação Carnaval	Memo nº 040/06 da SPF/15ª SRPRF.
R\$ 123,16	28/02/2006 A 01/03/2006	WAGNER AUGUSTO BRAGA	MACAU/RN	Participar Operação Carnaval	Memo nº 040/06 da SPF/15ª SRPRF.
R\$ 123,16	28/02/2006 A 01/03/2006	FERNANDO BARBOSA DA SILVA	MACAU/RN	Participar Operação Carnaval	Memo nº 040/06 da SPF/15ª SRPRF.
R\$ 203,36	27/02/2006 A 01/03/2006	ROBERTO CARLOS DE MEDEIROS	MOSSORÓ/ RN	Participar Operação Carnaval	Memo nº 040/06 da SPF/15ª SRPRF.
R\$ 203,36	27/02/2006 A 01/03/2006	HEDDY LEONTINUS	MOSSORÓ/ RN	Participar Operação	Memo nº 040/06 da

		VIEIRA DE SOUZA		Carnaval	SPF/15ª SRPRF.
R\$ 1.432,03	03/03/2006 A 17/03/2006	EUDMAR MARCOLINO DE ASSIS	FORTALEZ A/CE	Convocação de instrutores – Curso de Formação.	Memo Circ. nº 11/06/COEN/D PRF/MJ.
R\$ 284,84	23/02/2006 A 26/02/2006	JOAQUIM NILSON DA SILVA LOPES	MOSSORÓ/RN	Participar Operação Carnaval	Memo nº 051/06 da SPF/15ª SRPRF.
R\$ 209,08	10/03/2006 A 12/03/2006	JORGE AVILAM SOUTO DE SOUZA	CURRAIS NOVOS/RN	Reforço de policiamento ostensivo.	Memo nº 52/06 da SPF/15ª SRPRF.
R\$ 198,92	27/02/2006 A 01/03/2006	MILTON VALDEMIR DE AZEVEDO	MOSSORÓ/RN	Participar Operação Carnaval	Memo nº 051/06 da SPF/15ª SRPRF.
R\$ 209,08	10/03/2006 A 12/03/2006	FRANCISCO ZILDISON DE OLIVEIRA	CURRAIS NOVOS/RN	Reforço de policiamento ostensivo.	Memo nº 52/06 da SPF/15ª SRPRF.
R\$ 128,88	18/03/2006 A 19/03/2006	ROBERTO CARLOS DE MEDEIROS	PARNAMIRI M/RN	Reforço de polic. Festa na Cidade do Vaqueiro.	Memo nº 55/2006-SPF/15ª SRPRF
R\$ 128,88	18/03/2006 A 19/03/2006	ALBERTO JORGE VALE LINHARES	PARNAMIRI M/RN	Reforço de polic. Festa na Cidade do Vaqueiro.	Memo nº 55/2006-SPF/15ª SRPRF
R\$ 128,88	18/03/2006 A 19/03/2006	MARIA APARECIDA DE A. MEDEIROS	PARNAMIRI M/RN	Reforço de polic. Festa na Cidade do Vaqueiro.	Memo nº 55/2006-SPF/15ª SRPRF
R\$ 128,88	18/03/2006 A 19/03/2006	VALDEMAR CAMPOS RAMOS	PARNAMIRI M/RN	Reforço de polic. Festa na Cidade do Vaqueiro.	Memo nº 55/2006-SPF/15ª SRPRF
R\$ 1.334,65	13/03/2006 A 26/03/2006	ROSEMBERG ALVES DE	FORTALEZ A/CE	Convocação de instrutores – Curso de	Memo Circ. Nº 06/2006/COEN

		MEDEIROS		Formação.	/DPRF/MJ.
R\$ 128,88	25/02/2006 A 26/02/2006	ERIVALDO BELCHIOR DA SILVA	MOSSORÓ/ RN	Participar da Operação Carnaval.	Memo nº 057/06 da SPF/15ª SRPRF.
R\$ 1.386,2 0	18/03/2006 A 31/03/2006	EUDMAR MARCOLINO DE ASSIS	FORTALEZ A/CE	Convocação de instrutores – Curso de Formação.	Memo Circ. nº 11/06/COEN/D PRF/MJ.
R\$ 1.498,4 4	02/04/2006 A 16/04/2006	DJAIRLON HENRIQUE MOURA	PORTO ALEGRE/RS	Convocação Curso de Formação.	Memo Circ. Nº 517/2006/COE N/DPRF/MJ.
R\$ 1.391,9 2	01/04/2006 A 14/04/2006	EUDMAR MARCOLINO DE ASSIS	FORTALEZ A/CE	Convocação de instrutores – Curso de Formação.	Memo Circ. nº 11/06/COEN/D PRF/MJ.
R\$ 1.498,4 4	15/04/2006 A 29/04/2006	MARCUS AURÉLIO DE P. RODRIGUES	FORTALEZ A/CE	Convocação de instrutores – Curso de Formação.	Memo Circ. nº 11/06/COEN/D PRF/MJ.
R\$ 1.391,9 2	17/04/2006 A 30/04/2006	DJAIRLON HENRIQUE MOURA	PORTO ALEGRE/RS	Convocação Curso de Formação.	Memo Circ. Nº 517/2006/COE N/DPRF/MJ.
R\$ 1.391,9 2	15/04/2006 A 28/04/2006	EUDMAR MARCOLINO DE ASSIS	FORTALEZ A/CE	Convocação de instrutores – Curso de Formação.	Memo Circ. nº 11/06/COEN/D PRF/MJ.
R\$ 123,16	13/04/2006 A 14/04/2006	CARLOS ANTÔNIO A . DE MORAIS	MOSSORÓ/ RN	Operação Semana Santa.	Memo nº 068/2006/SPF/ 15ª SRPRF.
R\$ 209,08	13/04/2006 A 15/04/2006	PAULO IATAMY GURGEL	CURRAIS NOVOS/RN	Operação Semana Santa.	Memo nº 068/2006/SPF/ 15ª SRPRF.
R\$ 209,08	13/04/2006 A 15/04/2006	EDINALDO FERNANDES PEREIRA	CURRAIS NOVOS/RN	Operação Semana Santa.	Memo nº 068/2006/SPF/ 15ª SRPRF.
R\$ 128,88	15/04/2006 A 16/04/2006	HELENO FERNANDES DE	CEARÁ- MIRIM/RN	Operação Semana Santa.	Memo nº 068/2006/SPF/

		ARAÚJO			15ª SRPRF.
R\$ 123,16	15/04/2006 A 16/04/2006	FRANCISCO ZILDISON DE OLIVEIRA	CEARÁ- MIRIM/RN	Operação Semana Santa.	Memo nº 068/2006/SPF/ 15ª SRPRF.
R\$ 123,16	13/04/2006 A 14/04/2006	LUCIANO CARLOS TAVARES GALVÃO	MOSSORÓ/ RN	Operação Semana Santa.	Memo nº 068/2006/SPF/ 15ª SRPRF.
R\$ 128,88	22/04/2006 A 23/04/2006	ALBERTO JORGE VALE LINHARES	PARNAMIRI M/RN	Reforço de policimento “Fortaleza do Forró”.	Memo nº 074/2006/SPF/ 15ª SRPRF.
R\$ 128,88	22/04/2006 A 23/04/2006	VALDEMAR CAMPOS RAMOS	PARNAMIRI M/RN	Reforço de policimento “Fortaleza do Forró”.	Memo nº 074/2006/SPF/ 15ª SRPRF.
R\$ 128,88	22/04/2006 A 23/04/2006	MARIA APARECIDA DE A . MEDEIROS	PARNAMIRI M/RN	Reforço de policimento “Fortaleza do Forró”.	Memo nº 074/2006/SPF/ 15ª SRPRF.
R\$ 128,88	22/04/2006 A 23/04/2006	FRANCISCO FRANCIMAR LOPES	PARNAMIRI M/RN	Reforço de policimento “Fortaleza do Forró”.	Memo nº 074/2006/SPF/ 15ª SRPRF.
R\$ 1.570,0 8	02/05/2006 A 16/05/2006	MARCELO HENRIQUE M. DE SÁ	BRASÍLIA/D F	Participar Comis. Desenv. Institucional do DPRF.	Port. Nº 15/2006/DG/D PRF-Memo nº 01/2006-Pres. Comissão.
R\$ 206,20	29/04/2006 A 30/04/2006	EUDMAR MARCOLINO DE ASSIS	FORTALEZ A/CE	Convocação de instrutores – Curso de Formação.	Memo Circ. nº 11/06/COEN/D PRF/MJ.
R\$ 198,92	04/05/2006 A 06/05/2006	CARLOS ALBERTO DANTAS	MOSSORÓ/ RN	Distribuir peças de fardamento aos PRF's.	Memo nº 025/2006- NUPAT/SAF/1 5ª SRPRF.
R\$ 203,36	04/05/2006 A 06/05/2006	FRANKLIN KRAMER	MOSSORÓ/ RN	Distribuir peças de fardamento	Memo nº 025/2006-

		PATRIOTA		aos PRF's.	NUPAT/SAF/1 5ª SRPRF.
R\$ 120,25	28/04/2006 A 29/04/2006	PAULO W. DEL CARBON E MACIEL	MOSSORÓ/ RN	Operação Dia do Trabalho.	Memo nº 073/2006- SPF/15ª SRPRF.
R\$ 123,16	28/04/2006 A 29/04/2006	WASHINGTON FALCÃO DE OLIVEIRA	MOSSORÓ/ RN	Operação Dia do Trabalho.	Memo nº 073/2006- SPF/15ª SRPRF.
R\$ 123,16	01/05/2006 A 02/05/2006	DANIEL CIRNE TORRES	MOSSORÓ/ RN	Operação Dia do Trabalho.	Memo nº 073/2006- SPF/15ª SRPRF.
R\$ 123,16	01/05/2006 A 02/05/2006	ANTONIMAR MORAES DE NORONHA	CEARÁ- MIRIM/RN	Operação Dia do Trabalho.	Memo nº 073/2006- SPF/15ª SRPRF.
R\$ 123,16	28/04/2006 A 29/04/2006	PAULO IATAMY GURGEL	CEARÁ- MIRIM/RN	Operação Dia do Trabalho.	Memo nº 073/2006- SPF/15ª SRPRF.
R\$ 123,16	01/05/2006 A 02/05/2006	PAULO IATAMY GURGEL	CEARÁ- MIRIM/RN	Operação Dia do Trabalho.	Memo nº 073/2006- SPF/15ª SRPRF.
R\$ 123,16	01/05/2006 A 02/05/2006	JOSÉ ARTEIRO OLINDA CARNEIRO	CEARÁ- MIRIM/RN	Operação Dia do Trabalho.	Memo nº 073/2006- SPF/15ª SRPRF.
R\$ 123,16	28/04/2006 A 29/04/2006	JOSÉ ARTEIRO OLINDA CARNEIRO	CEARÁ- MIRIM/RN	Operação Dia do Trabalho.	Memo nº 073/2006- SPF/15ª SRPRF.
R\$ 123,16	01/05/2006 A 02/05/2006	OSVALDO SÉRGIO DELFINO DA COSTA	CURRAIS NOVOS/RN	Operação Dia do Trabalho.	Memo nº 073/2006- SPF/15ª SRPRF.
R\$	28/04/2006 A	WAGNER	CURRAIS	Operação Dia do	Memo nº

123,16	29/04/2006	MOURA PEREIRA	NOVOS/RN	Trabalho.	073/2006-SPF/15ª SRPRF.
R\$ 123,16	28/04/2006 A 29/04/2006	PERCIVALDO DE PAIVA C. JÚNIOR	CURRAIS NOVOS/RN	Operação Dia do Trabalho.	Memo nº 073/2006-SPF/15ª SRPRF.
R\$ 121,10	01/05/2006 A 02/05/2006	CARLOS AUGUSTO DA SILVA	CURRAIS NOVOS/RN	Operação Dia do Trabalho.	Memo nº 073/2006-SPF/15ª SRPRF.
R\$ 123,16	28/04/2006 A 29/04/2006	JOÃO BATISTA DOS SANTOS	MACAÍBA/RN	Operação Dia do Trabalho.	Memo nº 073/2006-SPF/15ª SRPRF.
R\$ 123,16	01/05/2006 A 02/05/2006	JOÃO BATISTA DOS SANTOS	MACAÍBA/RN	Operação Dia do Trabalho.	Memo nº 073/2006-SPF/15ª SRPRF.
R\$ 123,16	28/04/2006 A 29/04/2006	ALBERTO JORGE VALE LINHARES	MACAÍBA/RN	Operação Dia do Trabalho.	Memo nº 073/2006-SPF/15ª SRPRF.
R\$ 123,16	01/05/2006 A 02/05/2006	FRANCISCO FRANCIMAR LOPES	MACAÍBA/RN	Operação Dia do Trabalho.	Memo nº 073/2006-SPF/15ª SRPRF.
R\$ 1.437,75	06/05/2006 A 20/05/2006	EUDMAR MARCOLINO DE ASSIS	FORTALEZ A/CE	Convocação Curso de Formação.	Memo nº 647/2006/COE N/DPRF/MJ.
R\$ 1.437,75	07/05/2006 A 21/05/2006	ROQUE FERNANDES SARAIVA	FORTALEZ A/CE	Convocação Curso de Formação.	Memo nº 673/2006/COE N/DPRF/MJ.
R\$ 1.437,75	07/05/2006 A 21/05/2006	WALFREDO SILVESTRE DE SOUZA	FORTALEZ A/CE	Convocação Curso de Formação.	Memo nº 673/2006/COE N/DPRF/MJ.
R\$ 1.437,75	07/05/2006 A 21/05/2006	ROSEMBERG ALVES DE	FORTALEZ A/CE	Convocação Curso de	Memo nº 647/2006/COE

		MEDEIROS		Formação.	N/DPRF/MJ.
R\$ 56,13	01/05/2006 A 01/05/2006	FRANCISCO C. LINDEMBERG M. PIRES	CURRAIS NOVOS/RN	Reforço de policimento na 3ª Delegacia/15ª.	Memo nº 061/06- GAB/SUP.
R\$ 1.437,75	13/05/2006 A 27/05/2006	JORGE AVILAM SOUTO DE SOUZA	FORTALEZ A/CE	Convocação Curso de Formação.	Memo nº 872/2006/COE N/DPRF/MJ.
R\$ 693,10	22/05/2006 A 28/05/2006	ROSEMBERG ALVES DE MEDEIROS	FORTALEZ A/CE	Convocação Curso de Formação.	Memo nº 647/2006/COE N/DPRF/MJ.
R\$ 1.386,20	21/05/2006 A 03/06/2006	EUDMAR MARCOLINO DE ASSIS	FORTALEZ A/CE	Convocação Curso de Formação.	Memo nº 647/2006/COE N/DPRF/MJ.
R\$ 1.386,20	22/05/2006 A 04/06/2006	WALFREDO SILVESTRE DE SOUZA	FORTALEZ A/CE	Convocação Curso de Formação.	Memo nº 673/2006/COE N/DPRF/MJ.
R\$ 693,10	22/05/2006 A 28/05/2006	ROQUE FERNANDES SARAIVA	FORTALEZ A/CE	Convocação Curso de Formação.	Memo nº 673/2006/COE N/DPRF/MJ.
R\$ 488,85	17/05/2006 A 20/05/2006	FRANCISCO C. LINDEMBERG M. PIRES	GUARULHO S/SP	Participar de entrega de viaturas da PRF.	Memo nº 868/2006/COE N/DPRF/MJ.
R\$ 1.386,20	28/05/2006 A 10/06/2006	JORGE AVILAM SOUTO DE SOUZA	FORTALEZ A/CE	Convocação Curso de Formação.	Memo nº 872/2006/COE N/DPRF/MJ.
R\$ 630,45	28/05/2006 A 03/06/2006	JOAQUIM NILSON DA SILVA LOPES	RECIFE/PE	Participar da III Semana de Admin. Financeira.	Memo nº 050/06/NUSE G/SAF/15ª SRPRF.
R\$ 283,56	31/05/2006 A 03/06/2006	ALÍCIO ITAMAR DE MELO	CURRAIS NOVOS/RN	Ralizar levantamento veículos para leilão.	Memo nº 001/06 da Comissão de Baixa/15ª SRPRF.
R\$ 283,56	31/05/2006 A 03/06/2006	EVERTON ANTÔNIO DE LIMA FERREIRA	CURRAIS NOVOS/RN	Ralizar levantamento veículos para	Memo nº 001/06 da Comissão de Baixa/15ª

				leilão.	SRPRF.
R\$ 283,56	31/05/2006 A 03/06/2006	FRANKLIN KRAMER PATRIOTA	CURRAIS NOVOS/RN	Ralizar levantamento veículos para leilão.	Memo nº 001/06 da Comissão de Baixa/15ª SRPRF.
R\$ 604,30	04/06/2006 A 10/06/2006	ROBERTO LUIZ BEZERRA CABRAL	JOÃO PESSOA/PB	Participar do Encontro Nacional de Com. Social.	Memo nº 95/2006/ACS/ DPRF/MJ.
R\$ 1.391,9 2	05/06/2006 A 18/06/2006	WALFREDO SILVESTRE DE SOUZA	FORTALEZ A/CE	Convocação Curso de Formação.	Memo nº 673/2006/COE N/DPRF/MJ.
R\$ 1.3914, 92	04/06/2006 A 17/06/2006	EUDMAR MARCOLINO DE ASSIS	FORTALEZ A/CE	Convocação Curso de Formação.	Memo nº 647/2006/COE N/DPRF/MJ.
R\$ 443,96	05/06/2006 A 10/06/2006	RODRIGO RODRIGUES DE PAIVA	MOSSORÓ/ RN	Apoio técnico e suporte de rádio comunicação.	Ordem de Serviço nº 03/2006/CGPL AM/DPRF/MJ.
R\$ 283,56	07/06/2006 A 10/06/2006	JOSÉ DÁCIO PEREIRA	MOSSORÓ/ RN	Dar continuidade aos trabalhos da CPAD.	Portaria nº 103/06- SRPRF/15ª.
R\$ 283,56	07/06/2006 A 10/06/2006	PAULO CÉSAR LIMA DE ARAÚJO	MOSSORÓ/ RN	Dar continuidade aos trabalhos da CPAD.	Portaria nº 103/06- SRPRF/15ª.
R\$ 1.391,9 2	11/06/2006 A 24/06/2006	JORGE AVILAM SOUTO DE SOUZA	FORTALEZ A/CE	Convocação Curso de Formação.	Memo nº 872/2006/COE N/DPRF/MJ.
R\$ 1.581,5 2	11/06/2006 A 25/06/2006	MARCELO HENRIQUE M. DE SÁ	BRASÍLIA/D F	Participar Comis. Desenv. Institucional do DPRF.	Port. Nº 15/2006/DG/D PRF-Memo nº 01/2006-Pres. Comissão.
R\$ 1.189,1 4	12/06/2006 A 23/06/2006	MARCUS AURÉLIO DE P. RODRIGUES	FORTALEZ A/CE	Convocação Curso de Formação.	Memo nº 647/2006/COE N/DPRF/MJ.
R\$	10/06/2006 A	PAULO IATAMY	PARNAMIRI	Reforço de	Memo nº

128,88	11/06/20069	GURGEL	M/RN	policiamento.	157/06 – 2ª Delegacia e Memo nº 093/2006-SPF/15ª.
R\$ 128,88	10/06/2006 A 11/06/20069	JOSÉ ARTEIRO OLINDA CARNEIRO	PARNAMIRI M/RN	Reforço de policiamento.	Memo nº 157/06 – 2ª Delegacia e Memo nº 093/2006-SPF/15ª.
R\$ 1.084,70	17/06/2006 A 24/06/2006	FRANCISCO C. LINDEMBERG M. PIRES	FORTALEZ A/CE	Segundo Encontro de Superintendentes Regionais	Memo Circ. Nº 936/2006/COE N/DPRF/MJ.
R\$ 123,16	14/06/2006 A 15/06/2006	JOSÉ DÁCIO PEREIRA	MOSSORÓ/RN	Dar continuidade aos trabalhos da CPAD.	Portaria nº 100/06-SRPRF/15ª.
R\$ 123,16	14/06/2006 A 15/06/2006	ALBERTO JORGE VALE LINHARES	MOSSORÓ/RN	Dar continuidade aos trabalhos da CPAD.	Portaria nº 100/06-SRPRF/15ª.
R\$ 123,16	14/06/2006 A 15/06/2006	PAULO CÉSAR LIMA DE ARAÚJO	MOSSORÓ/RN	Dar continuidade aos trabalhos da CPAD.	Portaria nº 100/06-SRPRF/15ª.
R\$ 1.283,10	18/06/2006 A 30/06/2006	EUDMAR MARCOLINO DE ASSIS	FORTALEZ A/CE	Convocação Curso de Formação.	Memo nº 647/2006/COE N/DPRF/MJ.
R\$ 1.180,00	19/06/2006 A 30/06/2006	WALFREDO SILVESTRE DE SOUZA	FORTALEZ A/CE	Convocação Curso de Formação.	Memo nº 673/2006/COE N/DPRF/MJ.
R\$ 123,16	30/06/2006 A 01/07/2006	REVERSON RODRIGO M. DE LIMA	MOSSORÓ/RN	Participar da Operação FTPASCAR I.	Memo nº 099/06 da SPF/15ª SRPRF.
R\$ 123,16	30/06/2006 A 01/07/2006	FRANCISCO FRANCIMAR LOPES	MOSSORÓ/RN	Participar da Operação FTPASCAR I.	Memo nº 099/06 da SPF/15ª SRPRF.
R\$	30/06/2006 A	THIAGO CUNHA	MOSSORÓ/	Participar da	Memo nº

123,16	01/07/2006	ARAÚJO	RN	Operação FTPASCAR I.	099/06 da SPF/15ª SRPRF.
R\$ 123,16	30/06/2006 A 01/07/2006	JOSÉ FLÁVIO DE LIMA MAIA	MOSSORÓ/RN	Participar da Operação FTPASCAR I.	Memo nº 099/06 da SPF/15ª SRPRF.
R\$ 203,36	29/06/2006 A 01/07/2006	WAGNER MOURA PEREIRA	CURRAIS NOVOS/RN	Participar da Operação FTPASCAR I.	Memo nº 099/06 da SPF/15ª SRPRF.
R\$ 198,55	29/06/2006 A 01/07/2006	NIVALDO BARROS DOS SANTOS	CURRAIS NOVOS/RN	Participar da Operação FTPASCAR I.	Memo nº 099/06 da SPF/15ª SRPRF.
R\$ 203,36	29/06/2006 A 01/07/2006	DJAIRLON HENRIQUE MOURA	CURRAIS NOVOS/RN	Participar da Operação FTPASCAR I.	Memo nº 099/06 da SPF/15ª SRPRF.
R\$ 203,36	29/06/2006 A 01/07/2006	ALDO FURTADO MAIA	CURRAIS NOVOS/RN	Participar da Operação FTPASCAR I.	Memo nº 099/06 da SPF/15ª SRPRF.
R\$ 198,55	29/06/2006 A 01/07/2006	ALBERÍCIO COELHO DE SOUZA	CURRAIS NOVOS/RN	Participar da Operação FTPASCAR I.	Memo nº 099/06 da SPF/15ª SRPRF.
R\$ 123,16	30/06/2006 A 01/07/2006	ROBERTO CARLOS DE MEDEIROS	MOSSORÓ/RN	Participar da Operação FTPASCAR I.	Memo nº 099/06 da SPF/15ª SRPRF.
R\$ 203,36	06/07/2006 A 08/06/2006	GUSTAVO BRITO GUIMARÃES	MOSSORÓ/RN	Participar Operação Águia.	Memo nº 110/06 da SPF/15ª SRPRF.
R\$ 283,16	06/07/2006 A 09/07/2006	PEDRO MIRANDA DA SILVA	MOSSORÓ/RN	Participar Operação Águia.	Memo nº 110/06 da SPF/15ª SRPRF.

R\$ 289,28	06/072006 A 09/07/2006	JOSÉ RUFINO DA COSTA	MOSSORÓ/ RN	Participar Operação Águia.	Memo nº 110/06 da SPF/15ª SRPRF.
R\$ 289,28	06/072006 A 09/07/2006	WAGNER MOURA PEREIRA	MOSSORÓ/ RN	Participar Operação Águia.	Memo nº 110/06 da SPF/15ª SRPRF.
R\$ 289,28	06/072006 A 09/07/2006	ERIVALDO BELCHIOR DA SILVA	MOSSORÓ/ RN	Participar Operação Águia.	Memo nº 110/06 da SPF/15ª SRPRF.
R\$ 289,28	06/072006 A 09/07/2006	DJAIRLON HENRIQUE MOURA	MOSSORÓ/ RN	Participar Operação Águia.	Memo nº 110/06 da SPF/15ª SRPRF.
R\$ 289,28	06/072006 A 09/07/2006	WENDEL LICIUS FONSECA QUEIROZ	MOSSORÓ/ RN	Participar Operação Águia.	Memo nº 110/06 da SPF/15ª SRPRF.
R\$ 279,66	06/072006 A 09/07/2006	ALBERÍCIO COELHO DE SOUZA	MOSSORÓ/ RN	Participar Operação Águia.	Memo nº 110/06 da SPF/15ª SRPRF.
R\$ 279,66	06/072006 A 09/07/2006	NIVALDO BARROS DOS SANTOS	MOSSORÓ/ RN	Participar Operação Águia.	Memo nº 110/06 da SPF/15ª SRPRF.
R\$ 140,33	14/07/2006 A 15/07/2006	ALBERTO JORGE VALE LINHARES	NATAL/RN	Dar continuidade aos trabalhos da CPAD.	Portaria nº 100/06- SRPRF/15ª.
R\$ 128,88	15/07/2006 A 16/07/2006	JULIO DE MELO ARNAULT	CURRAIS NOVOS/RN	Participar da Operação Férias escolares.	Ordem de Serviço nº 15/2006 da SPF/15ª.
R\$ 209,08	14/07/2006 A 16/07/2006	ANTONIMAR MORAES DE NORONHA	CURRAIS NOVOS/RN	Participar da Operação Férias escolares.	Ordem de Serviço nº 15/2006 da SPF/15ª.

R\$ 128,88	15/07/2006 A 16/07/2006	PAULO IATAMY GURGEL	CURRAIS NOVOS/RN	Participar da Operação Férias escolares.	Ordem de Serviço nº 15/2006 da SPF/15ª.
R\$ 209,08	14/07/2006 A 16/07/2006	FRANCISCO ZILDISON DE OLIVEIRA	CURRAIS NOVOS/RN	Participar da Operação Férias escolares.	Ordem de Serviço nº 15/2006 da SPF/15ª.
R\$ 1.255,0 3	30/07/2006 A 11/08/2006	MARCELO HENRIQUE M. DE SÁ	BRASÍLIA/D F	Participar Comis. Desenv. Institucional do DPRF.	Port. Nº 15/2006/DG/D PRF-Memo nº 09/2006-Pres. Comissão.
R\$ 209,08	28/07/2006 A 30/07/2006	LUCIANO CARLOS TAVARES GALVÃO	MOSSORÓ/ RN	Reforço de policimento Festa do Bode.	Memo nº 119/2006- SPF/15ª.
R\$ 209,08	28/07/2006 A 30/07/2006	WAGNER MOURA PEREIRA	MOSSORÓ/ RN	Reforço de policimento Festa do Bode.	Memo nº 119/2006- SPF/15ª.
R\$ 209,08	28/07/2006 A 30/07/2006	FRANKLIN KRAMER PATRIOTA	MOSSORÓ/ RN	Reforço de policimento Festa do Bode.	Memo nº 119/2006- SPF/15ª.
R\$ 209,08	28/07/2006 A 30/07/2006	RAFAEL DE ALMEIDA BARRETO	CAICÓ/RN	Participar na Operação Santana.	Memo nº 119/2006- SPF/15ª.
R\$ 209,08	28/07/2006 A 30/07/2006	LUIZ EDUARDO DA SILVA OLIVEIRA	CAICÓ/RN	Participar na Operação Santana.	Memo nº 119/2006- SPF/15ª.
R\$ 209,08	28/07/2006 A 30/07/2006	PAULO IATAMY GURGEL	CAICÓ/RN	Participar na Operação Santana.	Memo nº 119/2006- SPF/15ª.
R\$ 209,08	28/07/2006 A 30/07/2006	PAULO CÉSAR LIMA DE ARAÚJO	MOSSORÓ/ RN	Reforço de policimento Festa do Bode.	Memo nº 119/2006- SPF/15ª.

R\$ 604,31	06/08/2006 A 12/08/2006	PAULO TOMÁS FILHO	MACEIÓ/AL	Participar do Encontro Nacional de Corregedores.	Memo nº 308/06- CG/DPRF.
R\$ 203,36	03/08/2006 A 05/08/2006	OSVALDO SÉRGIO DELFINO DA COSTA	MOSSORÓ/ RN	Intensificação de polic. Ostensivo da 4ª Delegacia.	Memo nº 125/2006 -SPF /RN.
R\$ 203,36	03/08/2006 A 05/08/2006	WAGNER MOURA PEREIRA	MOSSORÓ/ RN	Intensificação de polic. Ostensivo da 4ª Delegacia.	Memo nº 125/2006 -SPF /RN.
R\$ 1.102,6 8	05/08/2006 A 15/08/2006	DJAIRLON HENRIQUE MOURA	BRASÍLIA/D F	Part.r II Curso de Téc. Policiais Combate Crime.	Memo nº 1471/2006- COEN/CGRH/ DPRF/MJ.
R\$ 1.081,2 6	05/08/2006 A 15/08/2006	NIVALDO BARROS DOS SANTOS	BRASÍLIA/D F	Part.r II Curso de Téc. Policiais Combate Crime.	Memo nº 1471/2006- COEN/CGRH/ DPRF/MJ.
R\$ 1.081,2 6	05/08/2006 A 15/08/2006	ALBERÍCIO COELHO DE SOUZA	BRASÍLIA/D F	Part.r II Curso de Téc. Policiais Combate Crime.	Memo nº 1471/2006- COEN/CGRH/ DPRF/MJ.
R\$ 1.081,2 6	05/08/2006 A 15/08/2006	FRANCISCO RODRIGUES DE O . NETO	BRASÍLIA/D F	Part.r II Curso de Téc. Policiais Combate Crime.	Memo nº 1471/2006- COEN/CGRH/ DPRF/MJ.
R\$ 1.091,2 3	15/08/2006 A 25/08/2006	THIAGO CUNHA ARAÚJO	BRASÍLIA/D F	Participar e executar serviços de inteligência.	Memo nº 304/2006/COI NT/DG/DPRF/ MJ.
R\$ 289,28	11/08/2006 A 14/08/2006	PEDRO MIRANDA DA SILVA	MOSSORÓ/ RN	Intensificação de polic. Ostensivo da 4ª Delegacia.	Memo nº 1231/2006-4ª Del./15ª SRPRF.
R\$ 289,28	11/08/2006 A 14/08/2006	JOÃO BATISTA DOS SANTOS	MOSSORÓ/ RN	Intensificação de polic. Ostensivo da 4ª Delegacia.	Memo nº 1231/2006-4ª Del./15ª SRPRF.

R\$ 123,16	11/08/2006 A 12/08/2006	LUCIANO CARLOS TAVARES GALVÃO	MOSSORÓ/ RN	Fiscalizar e certificar serviços realizados.	Memo nº 50/06-SAF/15ª SRPRF.
R\$ 123,16	11/08/2006 A 12/08/2006	SEBASTIÃO CÂMARA B. FILHO	MOSSORÓ/ RN	Fiscalizar e certificar serviços realizados.	Memo nº 50/06-SAF/15ª SRPRF.
R\$ 593,42	21/08/2006 A 26/08/2006	ELTON SANTANA DE OLIVEIRA	BELO HORIZONT E/MG	Participar do II Curso de Telecomunicações.	Memo nº 1512/2006- COEN/DPRF/ MJ.
R\$ 593,42	21/08/2006 A 26/08/2006	ROQUE FERNANDES SARAIVA	BELO HORIZONT E/MG	Participar do II Curso de Telecomunicações.	Memo nº 1512/2006- COEN/DPRF/ MJ.
R\$ 146,11	25/08/2006 A 26/08/2006	FRANCISCO JOSÉ FERNANDES	RECIFE/PE	Fazer entrega de processo ao NAJ/AGU/PE.	Memo nº 05/2006- CPL/SAF/15ª SRPRF.
R\$ 128,88	01/07/2006 A 02/07/2006	MARIA APARECIDA DE A. MEDEIROS	S. JOSÉ DE MIPIBÚ/RN	Reforço de policimento no âmbito da 1ª Del.	Memo nº 0138/2006- SPF/15ª.
R\$ 128,88	01/07/2006 A 02/07/2006	GILBENE NUNES DE QUEIROZ	S. JOSÉ DE MIPIBÚ/RN	Reforço de policimento no âmbito da 1ª Del.	Memo nº 0138/2006- SPF/15ª.
R\$ 128,88	01/07/2006 A 02/07/2006	HEDDY LEONTINUS VIEIRA DE SOUZA	S. JOSÉ DE MIPIBÚ/RN	Reforço de policimento no âmbito da 1ª Del.	Memo nº 0138/2006- SPF/15ª.
R\$ 1.255,03	04/09/2006 A 15/09/2006	MARCELO HENRIQUE M. DE SÁ	BRASÍLIA/D F	Participar Comis. Desenv. Institucional do DPRF.	Port. Nº 15/2006/DG/D PRF-Memo nº 12/2006-Pres. Comissão.
R\$ 1.437,75	17/09/2006 A 01/10/2006	JOSÉ ROBERTO DA SILVA	RECIFE/PE	Part. Curso de Espec. De Oper. De Equip. Espec.	EDITAL nº 15- DPRF/2006.
R\$ 641,55	24/09/2006 A 30/09/2006	SEPHORA LUZ GURGEL	RECIFE/PE	Participar da 2ª Reunião	Memo nº 2522/2006-

				Administrativa da JARI.	DMP/DPRF/M J.
R\$ 641,55	24/09/2006 A 30/09/2006	ROSÉLIA MEIRE RIOS DANTAS	RECIFE/PE	Participar da 2ª Reunião Administrativa da JARI.	Memo nº 2522/2006-DMP/DPRF/M J.
R\$ 641,55	24/09/2006 A 30/09/2006	ALBERTO C. SEABRA DOS SANTOS	RECIFE/PE	Participar da 2ª Reunião Administrativa da JARI.	Memo nº 2522/2006-DMP/DPRF/M J.
R\$ 641,55	24/09/2006 A 30/09/2006	REVERSON RODRIGO M. DE LIMA	RECIFE/PE	Participar da 2ª Reunião Administrativa da JARI.	Memo nº 2522/2006-DMP/DPRF/M J.
R\$ 414,63	21/09/2006 A 23/09/2006	FRANCISCO C. LINDEMBERG M. PIRES	SÃO PAULO/SP	Convocação para prestar depoimento/testemunha.	Ofício nº 024/CPAD/6ª SRPRF-SP.
R\$ 659,27	01/10/2006 A 07/10/2006	RAMON OLIVEIRA DA NOBREGA	VITÓRIA/ES	Part. III Reunião Anual de Trab. Área Admin.Fin.	Memo nº 419/06/CGA.
R\$ 648,17	01/10/2006 A 07/10/2006	JOAQUIM NILSON DA SILVA LOPES	VITÓRIA/ES	Part. III Reunião Anual de Trab. Área Admin.Fin.	Memo nº 419/06/CGA.
R\$ 659,27	01/10/2006 A 07/10/2006	SÍLVIA HELENA MARTINS SILVESTRE	VITÓRIA/ES	Part. III Reunião Anual de Trab. Área Admin.Fin.	Memo nº 419/06/CGA.
R\$ 1.489,30	02/10/2006 A 16/10/2006	JOSÉ ROBERTO DA SILVA	RECIFE/PE	Part. Curso de Espec. De Oper. De Equip. Espec.	EDITAL nº 15-DPRF/2006.
R\$ 323,63	09/10/2006 A 12/10/2006	GILBENE NUNES DE QUEIROZ	NATAL/RN	Participar da operação FTPASCAR II.	Memo nº 158/06 da SPF/15ª SRPRF.
R\$ 323,63	09/10/2006 A 12/10/2006	HEDDY LEONTINUS VIEIRA DE SOUZA	NATAL/RN	Participar da operação FTPASCAR II.	Memo nº 158/06 da SPF/15ª SRPRF.

R\$ 323,63	09/10/2006 A 12/10/2006	MARIA APARECIDA DE A . MEDEIROS	NATAL/RN	Participar da operação FTPASCAR II.	Memo nº 158/06 da SPF/15ª SRPRF.
R\$ 323,63	09/10/2006 A 12/10/2006	CARLOS KLEBER S. LIMA FILGUEIRA	NATAL/RN	Participar da operação FTPASCAR II.	Memo nº 158/06 da SPF/15ª SRPRF.
R\$ 323,63	09/10/2006 A 12/10/2006	ANTÔNIO ONILDO B. DE MOURA	NATAL/RN	Participar da operação FTPASCAR II.	Memo nº 158/06 da SPF/15ª SRPRF.
R\$ 128,88	14/10/2006 A 15/10/2006	FRANCISCO ZILDISON DE OLIVEIRA	PARNAMIRI M/RN	Reforço de policimento Festa do Boi/2006.	Ordem de Serviço nº 028/2006.
R\$ 128,88	14/10/2006 A 15/10/2006	AURISFRAN BASÍLIO DE SOUZA	PARNAMIRI M/RN	Reforço de policimento Festa do Boi/2006.	Ordem de Serviço nº 028/2006.
R\$ 128,88	14/10/2006 A 15/10/2006	ANTONIMAR MORAES DE NORONHA	PARNAMIRI M/RN	Reforço de policimento Festa do Boi/2006.	Ordem de Serviço nº 028/2006.
R\$ 42,96	14/10/2006 A 14/10/2006	LUIS IDALINO CÂMARA PINHEIRO	ASSU/RN	Serv. de orientação de trânsito II Assu Moto Fest.	Memo nº 160/2006- SPF/15ª SRPRF.
R\$ 42,96	14/10/2006 A 14/10/2006	PEDRO MIRANDA DA SILVA	ASSU/RN	Serv. de orientação de trânsito II Assu Moto Fest.	Memo nº 160/2006- SPF/15ª SRPRF.
R\$ 42,96	14/10/2006 A 14/10/2006	JOÃO MARIA DO NASCIMENTO	ASSU/RN	Serv. de orientação de trânsito II Assu Moto Fest.	Memo nº 160/2006- SPF/15ª SRPRF.
R\$ 624,93	16/10/2006 A 21/10/2006	MARCELO HENRIQUE M. DE SÁ	BRASÍLIA/D F	Participar Comis. Desenv. Institucional do	Port. Nº 15/2006/DG/D PRF-Memo nº 14/2006-Pres.

				DPRF.	Comissão.
R\$ 1.185,7 2	17/10/2006 A 28/10/2006	JOSÉ ROBERTO DA SILVA	RECIFE/PE	Part. Curso de Espec. De Oper. De Equip. Espec.	EDITAL nº 15- DPRF/2006.
R\$ 1.048,8 1	19/10/2006 A 28/10/2006	THIAGO CUNHA ARAÚJO	BRASÍLIA/D F	Curso/Encontro Área de Inteligência.	Memo nº 404/2006- COINT/DG/DP RF.
R\$ 604,30	23/10/2006 A 29/10/2006	JOÃO BATISTA DOS SANTOS	JOÃO PESSOA/PB	Participar da Operação Boa Viagem X.	Memo nº 211/06/DIFIS/ CGO/DPRF e Memo nº 169/06/SPF/15ª
R\$ 604,30	23/10/2006 A 29/10/2006	ALDO FURTADO MAIA	JOÃO PESSOA/PB	Participar da Operação Boa Viagem X.	Memo nº 211/06/DIFIS/ CGO/DPRF e Memo nº 169/06/SPF/15ª
R\$ 604,30	23/10/2006 A 29/10/2006	JÚLIO DE MELO ARNAULT	JOÃO PESSOA/PB	Participar da Operação Boa Viagem X.	Memo nº 211/06/DIFIS/ CGO/DPRF e Memo nº 169/06/SPF/15ª
R\$ 604,30	23/10/2006 A 29/10/2006	ANTÔNIO ONILDO B. DE MOURA	JOÃO PESSOA/PB	Participar da Operação Boa Viagem X.	Memo nº 211/06/DIFIS/ CGO/DPRF e Memo nº 169/06/SPF/15ª
R\$ 841,92	21/10/2006 A 29/10/2006	MARIA DE FÁTIMA SILVA SOARES	MACEIÓ/AL	Part. III Encontro Nac. De Recursos Humanos.	Memo nº 013/2006- CGRH/DPRF/ MJ.
R\$ 854,02	21/10/2006 A 29/10/2006	BIANCA JUCIELLY DA SILVA CUNHA	MACEIÓ/AL	Part. III Encontro Nac. De Recursos Humanos.	Memo nº 013/2006- CGRH/DPRF/ MJ.
R\$ 622,45	22/10/2006 A 28/10/2006	FRANCISCO JOSÉ FERNANDES	FORTALEZ A/CE	Participar de Treinamento de Orçam. E	Memo nº 2216/2006/CO EN/DPRF/MJ.

				Finanças.	
R\$ 721,77	22/10/2006 A 05/11/2006	HÉLDER MENDES SOARES JÚNIOR	FORTALEZ A/CE	Part. Cursos de Formação deInstrutor e Motocic.	Memo nº 2163/2006- COEN.
R\$ 721,77	22/10/2006 A 05/11/2006	EDUARDO CEZANNE DE SOUZA GÊ	FORTALEZ A/CE	Part. Cursos de Formação deInstrutor e Motocic.	Memo nº 2163/2006- COEN.
R\$ 721,77	22/10/2006 A 05/11/2006	WALTER SOARES CANTO JÚNIOR	FORTALEZ A/CE	Part. Cursos de Formação deInstrutor e Motocic.	Memo nº 2163/2006- COEN.
R\$ 721,77	22/10/2006 A 05/11/2006	LUIS IDALINO CÂMARA PINHEIRO	FORTALEZ A/CE	Part. Cursos de Formação deInstrutor e Motocic.	Memo nº 2163/2006- COEN.
R\$ 604,30	23/10/2006 A 29/10/2006	PAULO IATAMY GURGEL	JOÃO PESSOA/PB	Participar da Operação Boa Viagem X.	Memo nº 211/06/DIFIS/ CGO/DPRF e Memo nº 169/06/SPF/15 ^a
R\$ 1.660,1 7	05/11/2006 A 15/11/2006	FRANCISCO C. LINDEMBERG M. PIRES	BRASÍLIA/D F	Participar de reunião com Superintendentes.	Memo nº 212/2006.
R\$ 1.188,6 4	14/11/2006 A 28/11/2006	PEDRO MIRANDA DA SILVA	MONTES CLAROS/M G	Participação na Operação Cidadania.	Memo nº 233/06/DIFIS/ CGO/DPRF e Memo nº 195/06/SPF/15 ^a
R\$ 1.188,6 4	14/11/2006 A 28/11/2006	JÚLIO DE MELO ARNAULT	MONTES CLAROS/M G	Participação na Operação Cidadania.	Memo nº 233/06/DIFIS/ CGO/DPRF e Memo nº 195/06/SPF/15 ^a
R\$ 1.188,6 4	14/11/2006 A 28/11/2006	ALDO FURTADO MAIA	MONTES CLAROS/M G	Participação na Operação Cidadania.	Memo nº 233/06/DIFIS/ CGO/DPRF e Memo nº

					195/06/SPF/15 ^a
R\$ 721,77	05/11/2006 A 19/11/2006	EUDMAR MARCOLINO DE ASSIS	FORTALEZ A/CE	Part. do Curso Básico de Téc. Operac. Segurança	Memo n° 2289/2006- COEN/DPRF/ MJ.
R\$ 280,70	20/11/2006 A 25/11/2006	EUDMAR MARCOLINO DE ASSIS	FORTALEZ A/CE	Part. do Curso Básico de Téc. Operac. Segurança	Memo n° 2289/2006- COEN/DPRF/ MJ.
R\$ 289,28	16/11/2006 A 19/11/2006	ALEKSANDRA FARIA DE BRITO	MOSSORÓ/ RN	Participar da operação Oeste.	Memo n° 198/06 da SPF/15 ^a SRPRF.
R\$ 289,28	16/11/2006 A 19/11/2006	JÚLIO CÉSAR BECK	MOSSORÓ/ RN	Participar da operação Oeste.	Memo n° 198/06 da SPF/15 ^a SRPRF.
R\$ 289,28	16/11/2006 A 19/11/2006	SÉRGIO HENRIQUE BORGES	MOSSORÓ/ RN	Participar da operação Oeste.	Memo n° 198/06 da SPF/15 ^a SRPRF.
R\$ 289,28	16/11/2006 A 19/11/2006	ALBERTO V. CARTAXO DA CUNHA	MOSSORÓ/ RN	Participar da operação Oeste.	Memo n° 198/06 da SPF/15 ^a SRPRF.
R\$ 289,28	16/11/2006 A 19/11/2006	DJAIRLON HENRIQUE MOURA	MOSSORÓ/ RN	Participar da operação Oeste.	Memo n° 198/06 da SPF/15 ^a SRPRF.
R\$ 289,28	16/11/2006 A 19/11/2006	OTONIEL FALCÃO DE OLIVEIRA	MOSSORÓ/ RN	Participar da operação Oeste.	Memo n° 198/06 da SPF/15 ^a SRPRF.
R\$ 289,28	16/11/2006 A 19/11/2006	ALEXANDRE G. PINHEIRO GALVÃO	MOSSORÓ/ RN	Participar da operação Oeste.	Memo n° 198/06 da SPF/15 ^a SRPRF.
R\$ 289,28	16/11/2006 A 19/11/2006	GILBENE NUNES DE QUEIROZ	MOSSORÓ/ RN	Participar da operação Oeste.	Memo n° 198/06 da

					SPF/15ª SRPRF.
R\$ 289,28	16/11/2006 A 19/11/2006	NIVALDO BARROS DOS SANTOS	MOSSORÓ/ RN	Participar da operação Oeste.	Memo nº 198/06 da SPF/15ª SRPRF.
R\$ 289,28	16/11/2006 A 19/11/2006	RONDNEY R.MEDEIROS DOS SANTOS	MOSSORÓ/ RN	Participar da operação Oeste.	Memo nº 198/06 da SPF/15ª SRPRF.
R\$ 289,28	16/11/2006 A 19/11/2006	RAFAEL DE ALMEIDA BARRETO	MOSSORÓ/ RN	Participar da operação Oeste.	Memo nº 198/06 da SPF/15ª SRPRF.
R\$ 289,28	16/11/2006 A 19/11/2006	ROQUE FERNANDES SARAIVA	MOSSORÓ/ RN	Participar da operação Oeste.	Memo nº 198/06 da SPF/15ª SRPRF.
R\$ 289,28	16/11/2006 A 19/11/2006	JOÃO BATISTA DOS SANTOS	MOSSORÓ/ RN	Participar da operação Oeste.	Memo nº 198/06 da SPF/15ª SRPRF.
R\$ 209,08	17/11/2006 A 19/11/2006	GUSTAVO BRITO GUIMARÃES	MOSSORÓ/ RN	Participar da operação Oeste.	Memo nº 198/06 da SPF/15ª SRPRF.
R\$ 326,52	29/11/2006 A 02/12/2006	ALDO FURTADO MAIA	MONTES CLAROS/M G	Participação na Operação Cidadania.	Memo nº 233/06/DIFIS/ CGO/DPRF e Memo nº 195/06/SPF/15ª
R\$ 326,52	29/11/2006 A 02/12/2006	JÚLIO DE MELO ARNAULT	MONTES CLAROS/M G	Participação na Operação Cidadania.	Memo nº 233/06/DIFIS/ CGO/DPRF e Memo nº 195/06/SPF/15ª
R\$ 326,52	29/11/2006 A 02/12/2006	PEDRO MIRANDA DA SILVA	MONTES CLAROS/M G	Participação na Operação Cidadania.	Memo nº 233/06/DIFIS/ CGO/DPRF e Memo nº

					195/06/SPF/15 ^a
R\$ 237,70	01/03/2006 A 03/12/2006	ROBERTO CARLOS DE MEDEIROS	NATAL/RN	Participar da Operação Carnatal/2006.	Ordem de Serviço nº 042/2006 da SPF/15 ^a SRPRF.
R\$ 237,70	01/03/2006 A 03/12/2006	ALBERTO JORGE VALE LINHARES	NATAL/RN	Participar da Operação Carnatal/2006.	Ordem de Serviço nº 042/2006 da SPF/15 ^a SRPRF.
R\$ 237,70	01/03/2006 A 03/12/2006	HILÁRIO NOGUEIRA DE SOUZA FILHO	NATAL/RN	Participar da Operação Carnatal/2006.	Ordem de Serviço nº 042/2006 da SPF/15 ^a SRPRF.
R\$ 237,70	01/03/2006 A 03/12/2006	JOÃO BATISTA DOS SANTOS	NATAL/RN	Participar da Operação Carnatal/2006.	Ordem de Serviço nº 042/2006 da SPF/15 ^a SRPRF.
R\$ 237,70	01/03/2006 A 03/12/2006	ANTONIMAR MORAES DE NORONHA	NATAL/RN	Participar da Operação Carnatal/2006.	Ordem de Serviço nº 042/2006 da SPF/15 ^a SRPRF.
R\$ 504,62	09/12/2006 A 13/12/2006	ROSEMBERG ALVES DE MEDEIROS	BRASÍLIA/D F	Participar I Enc. de Gestores e Tutores/DPRF.	Memo nº 2545/2006- COEN/DPRF/ MJ.
R\$ 332,25	10/12/2006 A 16/12/2006	JORGE AVILAM SOUTO DE SOUZA	FORTALEZ A/CE	Participar Curso de Proc. Adm. Disciplinar.	Memo nº 2583/2006- COEN/DPRF/ MJ.
R\$ 332,25	10/12/2006 A 16/12/2006	PAULO ROBERTO ATTAYDE SILVA	FORTALEZ A/CE	Participar Curso de Proc. Adm. Disciplinar.	Memo nº 2583/2006- COEN/DPRF/ MJ.
R\$ 332,25	10/12/2006 A 16/12/2006	PAULO CÉSAR LIMA DE	FORTALEZ A/CE	Participar Curso de Proc. Adm.	Memo nº 2583/2006-

		ARAÚJO		Disciplinar.	COEN/DPRF/ MJ.
R\$ 209,08	09/12/2006 A 11/12/2006	ALEKSANDRA FARIA DE BRITO	MOSSORÓ/ RN	Participar da Operação Asa Branca.	Memo nº 208/06 da SPF/06.
R\$ 209,08	09/12/2006 A 11/12/2006	MARIA APARECIDA DE A . MEDEIROS	MOSSORÓ/ RN	Participar da Operação Asa Branca.	Memo nº 208/06 da SPF/06.
R\$ 209,08	09/12/2006 A 11/12/2006	ALBERTO V. CARTAXO DA CUNHA	MOSSORÓ/ RN	Participar da Operação Asa Branca.	Memo nº 208/06 da SPF/06.
R\$ 209,08	09/12/2006 A 11/12/2006	ALEXANDRE G. PINHEIRO GALVÃO	MOSSORÓ/ RN	Participar da Operação Asa Branca.	Memo nº 208/06 da SPF/06.
R\$ 209,08	09/12/2006 A 11/12/2006	OSVALDO SÉRGIO DELFINO DA COSTA	MOSSORÓ/ RN	Participar da Operação Asa Branca.	Memo nº 208/06 da SPF/06.
R\$ 209,08	09/12/2006 A 11/12/2006	RAFAEL DE ALMEIDA BARRETO	MOSSORÓ/ RN	Participar da Operação Asa Branca.	Memo nº 208/06 da SPF/06.
R\$ 209,08	09/12/2006 A 11/12/2006	OTONIEL FALCÃO DE OLIVEIRA	MOSSORÓ/ RN	Participar da Operação Asa Branca.	Memo nº 208/06 da SPF/06.
R\$ 615,80	10/12/2006 A 17/12/2006	FRANCISCO RODRIGUES DE O . NETO	CARUARU/ PE	Participar da Operação Sertão – PE.	Memo nº 209/06 da SPF/06.
R\$ 615,80	10/12/2006 A 17/12/2006	DJAIRLON HENRIQUE MOURA	CARUARU/ PE	Participar da Operação Sertão – PE.	Memo nº 209/06 da SPF/06.
R\$ 615,80	10/12/2006 A 17/12/2006	JÚLIO CÉSAR BECK	CARUARU/ PE	Participar da Operação Sertão – PE.	Memo nº 209/06 da SPF/06.
R\$ 615,80	10/12/2006 A 17/12/2006	NIVALDO BARROS DOS SANTOS	CARUARU/ PE	Participar da Operação Sertão – PE.	Memo nº 209/06 da SPF/06.

R\$ 209,08	09/12/2006 A 11/12/2006	CÉSAR CARLOS DE OLIVEIRA ASSIS	MOSSORÓ/ RN	Participar da Operação Asa Branca.	Memo nº 208/06 da SPF/06.
R\$ 289,28	15/12/2006 A 18/12/2006	MARIA APARECIDA DE A . MEDEIROS	MOSSORÓ/ RN	Participar da Operação Alto Oeste II.	Memo nº 218/06- SPF/RN.
R\$ 289,28	15/12/2006 A 18/12/2006	VALDEMAR CAMPOS RAMOS	MOSSORÓ/ RN	Participar da Operação Alto Oeste II.	Memo nº 218/06- SPF/RN.
R\$ 289,28	15/12/2006 A 18/12/2006	ALEXANDRE G. PINHEIRO GALVÃO	MOSSORÓ/ RN	Participar da Operação Alto Oeste II.	Memo nº 218/06- SPF/RN.
R\$ 289,28	15/12/2006 A 18/12/2006	OTONIEL FALCÃO DE OLIVEIRA	MOSSORÓ/ RN	Participar da Operação Alto Oeste II.	Memo nº 218/06- SPF/RN.
R\$ 289,28	15/12/2006 A 18/12/2006	CESAR CARLOS DE OLIVEIRA ARRAIS	MOSSORÓ/ RN	Participar da Operação Alto Oeste II.	Memo nº 218/06- SPF/RN.
R\$ 289,28	15/12/2006 A 18/12/2006	RAFAEL DE ALMEIDA BARRETO	MOSSORÓ/ RN	Participar da Operação Alto Oeste II.	Memo nº 218/06- SPF/RN.
R\$ 289,28	15/12/2006 A 18/12/2006	DANIEL NASCIMENTO DE MATOS	MOSSORÓ/ RN	Participar da Operação Alto Oeste II.	Memo nº 218/06- SPF/RN.
R\$ 289,28	15/12/2006 A 18/12/2006	DANIEL CIRNE TORRES	MOSSORÓ/ RN	Participar da Operação Alto Oeste II.	Memo nº 218/06- SPF/RN.
R\$ 237,70	15/12/2006 A 17/12/2006	ROSEMBERG ALVES DE MEDEIROS	NATAL/RN	Participar da Operação Férias de Verão.	Memo nº 219/06 – SPF/15ª SRPRF.
R\$ 237,70	15/12/2006 A 17/12/2006	PAULO IATAMY GURGEL	NATAL/RN	Participar da Operação Férias de Verão.	Memo nº 219/06 – SPF/15ª SRPRF.
R\$ 146,05	16/12/2006 A 17/12/2006	ANTONIMAR MORAES DE	NATAL/RN	Participar da Operação Férias	Memo nº 219/06 – SPF/15ª

		NORONHA		de Verão.	SRPRF.
R\$ 237,70	15/12/2006 A 17/12/2006	GERMANA DANTAS DE AZEVEDO	NATAL/RN	Participar da Operação Férias de Verão.	Memo nº 219/06 – SPF/15ª SRPRF.
R\$ 624,93	18/12/2006 A 23/12/2006	JOÃO MARQUES DANTAS	BRASÍLIA/D F	Participar de Encontro de Atividade Física.	Memo nº 2688/2006- COEN/DPRF/ MJ.
R\$ 203,36	21/12/2006 A 23/12/2006	GILBENE NUNES DE QUEIROZ	MOSSORÓ/ RN	Participar da Operação Divisas.	Memo nº 221/06 da SPF/15ª SRPRF.
R\$ 203,36	21/12/2006 A 23/12/2006	JÚLIO DE MELO ARNAULT	MOSSORÓ/ RN	Participar da Operação Divisas.	Memo nº 221/06 da SPF/15ª SRPRF.
R\$ 237,71	22/12/2006 A 24/12/2006	ALIATHAR GIBSON TAVARES DE LIMA	NATAL/RN	Participar do esquema de reforço de policimento.	Memo nº 222/06 da SPF/15ª SRPRF.
R\$ 203,36	21/12/2006 A 23/12/2006	JOÃO BATISTA DOS SANTOS	MOSSORÓ/ RN	Participar da Operação Divisas.	Memo nº 221/06 da SPF/15ª SRPRF.
R\$ 237,70	22/12/2006 A 24/12/2006	JOSÉ ARTEIRO OLINDA CARNEIRO	NATAL/RN	Participar do esquema de reforço de policimento.	Memo nº 222/06 da SPF/15ª SRPRF.
R\$ 203,36	21/12/2006 A 23/12/2006	ALEKSANDRA FARIA DE BRITO	MOSSORÓ/ RN	Participar da Operação Divisas.	Memo nº 221/06 da SPF/15ª SRPRF.
R\$ 237,70	22/12/2006 A 24/12/2006	EDINALDO FERNANDES PEREIRA	NATAL/RN	Participar do esquema de reforço de policimento.	Memo nº 222/06 da SPF/15ª SRPRF.
R\$ 203,36	21/12/2006 A 23/12/2006	ALDO FURTADO MAIA	MOSSORÓ/ RN	Participar da Operação	Memo nº 221/06 da

				Divisas.	SPF/15ª SRPRF.
R\$ 237,70	22/12/2006 A 24/12/2006	HEDDY LEONTINUS VIEIRA DE SOUZA	NATAL/RN	Participar do esquema de reforço de policiamento.	Memo nº 222/06 da SPF/15ª SRPRF.
R\$ 283,56	27/12/2006 A 30/12/2006	ALDO FURTADO MAIA	CANGUARE TAMA/RN	Participar da Operação Divisas.	Memo nº 223/06 da SPF/15ª SRPRF.
R\$ 203,36	21/12/2006 A 23/12/2006	JÚLIO CÉSAR BECK	CAICÓ/RN	Participar da Operação Divisas.	Memo nº 221/06 da SPF/15ª SRPRF.
R\$ 283,56	27/12/2006 A 30/12/2006	OSVALDO SÉRGIO DELFINO DA COSTA	CANGUARE TAMA/RN	Participar da Operação Divisas.	Memo nº 223/06 da SPF/15ª SRPRF.
R\$ 283,56	27/12/2006 A 30/12/2006	JÚLIO CÉSAR BECK	MOSSORÓ/ RN	Participar da Operação Divisas.	Memo nº 223/06 da SPF/15ª SRPRF.
R\$ 283,56	27/12/2006 A 30/12/2006	WAGNER MOURA PEREIRA	CANGUARE TAMA/RN	Participar da Operação Divisas.	Memo nº 223/06 da SPF/15ª SRPRF.
R\$ 203,36	21/12/2006 A 23/12/2006	OTONIEL FALCÃO DE OLIVEIRA	CAICÓ/RN	Participar da Operação Divisas.	Memo nº 221/06 da SPF/15ª SRPRF.
R\$ 283,56	27/12/2006 A 30/12/2006	WENDEL LICIUS FONSECA QUEIROZ	CANGUARE TAMA/RN	Participar da Operação Divisas.	Memo nº 223/06 da SPF/15ª SRPRF.
R\$ 203,36	21/12/2006 A 23/12/2006	ALEXANDRE G. PINHEIRO GALVÃO	CAICÓ/RN	Participar da Operação Divisas.	Memo nº 221/06 da SPF/15ª SRPRF.
R\$	27/12/2006 A	ALEXANDRE G.	CAICÓ/RN	Participar da	Memo nº

283,56	30/12/2006	PINHEIRO GALVÃO		Operação Divisas.	223/06 da SPF/15ª SRPRF.
R\$ 283,56	27/12/2006 A 30/12/2006	OTONIEL FALCÃO DE OLIVEIRA	MOSSORÓ/RN	Participar da Operação Divisas.	Memo nº 223/06 da SPF/15ª SRPRF.
R\$ 283,56	27/12/2006 A 30/12/2006	JOÃO BATISTA DE BARROS JÚNIOR	MOSSORÓ/RN	Participar da Operação Divisas.	Memo nº 223/06 da SPF/15ª SRPRF.
R\$ 203,36	21/12/2006 A 23/12/2006	NIVALDO BARROS DOS SANTOS	CAICÓ/RN	Participar da Operação Divisas.	Memo nº 221/06 da SPF/15ª SRPRF.
R\$ 283,56	27/12/2006 A 30/12/2006	NIVALDO BARROS DOS SANTOS	MOSSORÓ/RN	Participar da Operação Divisas.	Memo nº 223/06 da SPF/15ª SRPRF.
R\$ 203,36	21/12/2006 A 23/12/2006	WAGNER AUGUSTO BRAGA	CAICÓ/RN	Participar da Operação Divisas.	Memo nº 221/06 da SPF/15ª SRPRF.
R\$ 203,36	21/12/2006 A 23/12/2006	CARLOS AUGUSTO DA SILVA	CAICÓ/RN	Participar da Operação Divisas.	Memo nº 221/06 da SPF/15ª SRPRF.
R\$ 283,56	27/12/2006 A 30/12/2006	LICURGO NUNES NETO	MOSSORÓ/RN	Participar da Operação Divisas.	Memo nº 223/06 da SPF/15ª SRPRF.
R\$ 203,36	21/12/2006 A 23/12/2006	CÉSAR CARLOS DE OLIVEIRA ASSIS	PAU DOS FERROS/RN	Participar da Operação Divisas.	Memo nº 221/06 da SPF/15ª SRPRF.
R\$ 283,56	27/12/2006 A 30/12/2006	CÉSAR CARLOS DE OLIVEIRA ASSIS	MOSSORÓ/RN	Participar da Operação Divisas.	Memo nº 223/06 da SPF/15ª SRPRF.

R\$ 203,36	21/12/2006 A 23/12/2006	DJAIRLON HENRIQUE MOURA	PAU DOS FERROS/RN	Participar da Operação Divisas.	Memo nº 221/06 da SPF/15ª SRPRF.
R\$ 283,56	27/12/2006 A 30/12/2006	DJAIRLON HENRIQUE MOURA	MOSSORÓ/ RN	Participar da Operação Divisas.	Memo nº 223/06 da SPF/15ª SRPRF.
R\$ 203,36	21/12/2006 A 23/12/2006	FRANCISCO RODRIGUES DE O . NETO	PAU DOS FERROS/RN	Participar da Operação Divisas.	Memo nº 221/06 da SPF/15ª SRPRF.
R\$ 283,56	27/12/2006 A 30/12/2006	FRANCISCO RODRIGUES DE O . NETO	MOSSORÓ/ RN	Participar da Operação Divisas.	Memo nº 223/06 da SPF/15ª SRPRF.
R\$ 203,36	21/12/2006 A 23/12/2006	RAFAEL DE ALMEIDA BARRETO	PAU DOS FERROS/RN	Participar da Operação Divisas.	Memo nº 221/06 da SPF/15ª SRPRF.
R\$ 283,56	27/12/2006 A 30/12/2006	RAFAEL DE ALMEIDA BARRETO	MOSSORÓ/ RN	Participar da Operação Divisas.	Memo nº 223/06 da SPF/15ª SRPRF.
R\$ 203,36	21/12/2006 A 23/12/2006	ROQUE FERNANDES SARAIVA	PAU DOS FERROS/RN	Participar da Operação Divisas.	Memo nº 221/06 da SPF/15ª SRPRF.
R\$ 283,56	27/12/2006 A 30/12/2006	ROQUE FERNANDES SARAIVA	MOSSORÓ/ RN	Participar da Operação Divisas.	Memo nº 223/06 da SPF/15ª SRPRF.
R\$ 203,36	21/12/2006 A 23/12/2006	JOSÉ RUFINO DA COSTA	PAU DOS FERROS/RN	Participar da Operação Divisas.	Memo nº 221/06 da SPF/15ª SRPRF.
R\$ 283,56	27/12/2006 A 30/12/2006	MARIA APARECIDA DE A . MEDEIROS	CANGUARE TAMA/RN	Participar da Operação Divisas.	Memo nº 225/06 da SPF/15ª

					SRPRF.
R\$ 123,16	29/12/2006 A 30/12/2006	FRANCISCO AGOSTINHO DE L. FILHO	CANGUARE TAMA/RN	Participar da Operação Divisas.	Memo nº 225/06 da SPF/15ª SRPRF.
R\$ 283,56	27/12/2006 A 30/12/2006	PAULO IATAMY GURGEL	CANGUARE TAMA/RN	Participar da Operação Divisas.	Memo nº 225/06 da SPF/15ª SRPRF.
R\$ 123,16	29/12/2006 A 30/12/2006	PAULO R. CUNHA F. DE SOUSA	CANGUARE TAMA/RN	Participar da Operação Divisas.	Memo nº 225/06 da SPF/15ª SRPRF.
R\$ 123,16	29/12/2006 A 30/12/2006	MAURO H. DE ARAÚJO PINHEIRO	CANGUARE TAMA/RN	Participar da Operação Divisas.	Memo nº 225/06 da SPF/15ª SRPRF.
R\$ 128,88	30/12/2006 A 31/12/2006	RAIANE ROBERTA DE MACÊDO BRITO	CANGUARE TAMA/RN	Participar da Operação Divisas.	Memo nº 225/06 da SPF/15ª SRPRF.
R\$ 237,70	29/12/2006 A 31/12/2006	HEDDY LEONTINUS VIEIRA DE SOUZA	NATAL/RN	Reforço de policimento.	Memo nº 225/06 da SPF/15ª SRPRF.
R\$ 283,56	27/12/2006 A 30/12/2006	ALEKSANDRA FARIA DE BRITO	MOSSORÓ/ RN	Participar da Operação Divisas.	Memo nº 225/06 da SPF/15ª SRPRF.
R\$ 283,56	27/12/2006 A 30/12/2006	GILBENE NUNES DE QUEIROZ	MOSSORÓ/ RN	Participar da Operação Divisas.	Memo nº 225/06 da SPF/15ª SRPRF.
R\$ 283,56	27/12/2006 A 30/12/2006	JOSÉ ROBERTO DA SILVA	MOSSORÓ/ RN	Participar da Operação Divisas.	Memo nº 225/06 da SPF/15ª SRPRF.
R\$ 398,66	29/11/2006 A 02/12/2006	THIAGO CUNHA ARAÚJO	FORTALEZ A/CE	Reunião de Reformulação da	Memo nº 473/06-

				NGAI.	COINT/DG/DP RF.
--	--	--	--	-------	--------------------

3.10. Gestão Administrativa

8. Gestão do suprimento de bens e serviços

ANEXO II

8.1.1. Contratações centralizadas na 15ª SPRF/RN.

a) Principais contratações efetivadas

Modalidade de Licitação	Objeto	Quantidade contratada	Valor estimado	Valor contratado	Economia	
					R\$	%
Pregão Presencial						
Pregão Eletrônico-SRP						
Pregão Eletrônico	SERVIÇO DE COMUNICAÇÃO DE DADOS FRAME RELAY	12 MESES	340.841,43	163.500,00		
Pregão Eletrônico-SRP						
Pregão Eletrônico	FORNECIMENTO DE PASAGENS AÉREAS	12 MESES	102.375,00	102.375,00		
Pregão Eletrônico						
Pregão Eletrônico						
Pregão Eletrônico SRP	AQUISIÇÃO DE CUNIFORMES/CALÇAS	630	18.251,10	18.251,10		
Pregão Eletrônico-SRP	AQUISIÇÃO DE AUTOS DE INFRAÇÃO	520	1.612,00	1.612,00		

b) total de contratações por modalidade de licitação

15ª Superintendência de Polícia Rodoviária Federal	
Modalidade de licitação	Quantidade
Pregão Eletrônico	10
Pregão Presencial	-
Concorrência	-
Tomada de Preços	-
Dispensa	32
Inexigibilidade	03
Pregão eletrônico-Participante	02
Total de Processos em 2006	

3.11. Planejamento Institucional

3.11.1. Plano gerencial 2006 (ANEXO III)

Como exigência dentro da estrutura de planejamento em funcionamento no Governo Federal, atendendo a Lei nº 10.933, de 11 de agosto de 2004 e Decreto nº 5.233, de 06 de outubro de 2004, a 15ª Superintendência de Polícia Rodoviária Federal/RN, realizou para 2006 um Plano Gerencial (Anexo II) que teve como objetivo buscar eficácia e eficiência nas tomadas das decisões, sendo um instrumento de orientação, implementação, monitoramento, avaliação e revisão do Programa Segurança Pública nas Rodovias Federais com base no princípio da legalidade e moralidade– PPA 2004-2007.

A estrutura de formatação do plano foi feito com base nas necessidades do Gabinete, Núcleo, Seção, Delegacia e dos usuários das Rodovias Federais, com:

- Objetivo- Resultado a serem alcançados; Possibilitam o desdobramento de metas.
- Indicador-Indica os nº que permitam a mensuração dos objetivos, quando cumpridos.
- Metas- Período, tempo de execução dos passos para a conclusão do objetivo.
- Plano de Ações- Desdobramento das medidas para atingir metas.
- Previsão Orçamentaria- Valor médio correspondente a cada ação.

3.11.2. Análise da execução do planejamento do exercício 2006

Para a execução do orçamentário e financeiro disponibilizado através da Lei de Diretrizes Orçamentárias 2006 – LOA2006, e repassado pelo Departamento de Polícia Rodoviária Federal foi feita de maneira harmoniosa atendendo as demandas por ordem de prioridade, através da identificação dos problemas enfrentados principalmente na aérea fim.

No que se refere a execução deste planejamento, pode-se avaliar que ainda há muito o que se fazer para o bom funcionamento da metodologia. Quanto aos aspectos de execução financeira, os resultados não foram satisfatórios, devido a falta de orçamentário e financeiro. O controle da aplicação financeira e do efetivo atendimento das atividades não ocorreu ou ocorreu precariamente. Esta situação provocou um desequilíbrio dentro do planejamento, ocasionando a insatisfação de algumas áreas dentro da estrutura organizacional.

Um aspecto positivo do planejamento de 2006, foi democratização dentro da hierarquia onde todos compartilharam e decidiam juntos atribuindo prioridades e participando dos tramites dos processos.

3.12 Gestão Correicional

RELATÓRIO DE CORREIÇÃO – Exercício 2006

Número do Processo	08664.001.156/2005-29			
Tipo do Processo	Sindicância Investigativa		x	Sindicância Acusatória
	Sindicância Patrimonial			Processo Administrativo Disciplinar
Ato instaurador	x	Portaria	Ordem de Serviço	Outros(especificar):
Número e data do Ato:	Nº 002/06		Data: 14/01/06	
Fato sob apuração (descrição sucinta):	Abertura de sindicância contra servidores que descansavam quando em serviço			
Situação do Processo	Instrução	Indiciamento/Defesa		Relatório
	Encaminhado para julgamento em		x	Processo julgado
Julgamento	Absolvição	x	Apenação	Instauração de PAD após sindicância
	Penalidade prescrita			Arquivamento
Pena aplicada	03 (três) dias de suspensão para cada servidor acusado			
Remessa dos Autos	MPF			AGU
Recomendação de Instauração de TCE	Valor do dano causado ou estimado (R\$)			

RELATÓRIO DE CORREIÇÃO – Exercício 2006

Número do Processo	08664.001.818/2005-61			
Tipo do Processo	Sindicância Investigativa		x	Sindicância Acusatória
	Sindicância Patrimonial			Processo Administrativo Disciplinar
Ato instaurador	x	Portaria	Ordem de Serviço	Outros(especificar):
Número e data do Ato:	Nº 023/06		Data: 14/02/06	
Fato sob apuração (descrição sucinta):	Denúncia de maus tratos contra servidores			
Situação do Processo	Instrução	Indiciamento/Defesa		Relatório
	Encaminhado para julgamento em		x	Processo julgado
Julgamento	Absolvição		Apenação	Instauração de PAD após sindicância
	Penalidade prescrita			Arquivamento
Pena aplicada				
Remessa dos Autos	MPF			AGU
Recomendação de Instauração de TCE	Valor do dano causado ou estimado (R\$)			

RELATÓRIO DE CORREIÇÃO – Exercício 2006

Número do Processo	08664.000.059/2006-08				
Tipo do Processo	<input type="checkbox"/>	Sindicância Investigativa		<input type="checkbox"/>	Sindicância Acusatória
	<input type="checkbox"/>	Sindicância Patrimonial		<input checked="" type="checkbox"/>	Processo Administrativo Disciplinar
Ato instaurador	<input checked="" type="checkbox"/>	Portaria	<input type="checkbox"/>	Ordem de Serviço	Outros(especificar):
Número e data do Ato:	Nº 024/06		Data: 14/02/06		
Fato sob apuração (descrição sucinta):	Adulteração de atestado médico, atrasos, faltas e saída sem autorização, de servidor				
Situação do Processo	<input type="checkbox"/>	Instrução	<input type="checkbox"/>	Indiciamento/Defesa	Relatório
	<input type="checkbox"/>	Encaminhado para julgamento em __/__/__			<input checked="" type="checkbox"/>
Julgamento	<input type="checkbox"/>	Absolvição	<input checked="" type="checkbox"/>	Apenação	Instauração de PAD após sindicância
	<input type="checkbox"/>	Penalidade prescrita			Arquivamento
Pena aplicada	30(trinta) dias de suspensão				
Remessa dos Autos	<input checked="" type="checkbox"/>	MPF			AGU
Recomendação de Instauração de TCE	Valor do dano causado ou estimado (R\$)				

RELATÓRIO DE CORREIÇÃO – Exercício 2006

Número do Processo	08664.000.026/2006-50				
Tipo do Processo	<input checked="" type="checkbox"/>	Sindicância Investigativa		<input type="checkbox"/>	Sindicância Acusatória
	<input type="checkbox"/>	Sindicância Patrimonial		<input type="checkbox"/>	Processo Administrativo Disciplinar
Ato instaurador	<input checked="" type="checkbox"/>	Portaria	<input type="checkbox"/>	Ordem de Serviço	Outros(especificar):
Número e data do Ato:	Nº 025/06		Data: 14/02/06		
Fato sob apuração (descrição sucinta):	Acidente com arma de fogo				
Situação do Processo	<input type="checkbox"/>	Instrução	<input type="checkbox"/>	Indiciamento/Defesa	Relatório
	<input type="checkbox"/>	Encaminhado para julgamento em __/__/__			<input checked="" type="checkbox"/>
Julgamento	<input type="checkbox"/>	Absolvição	<input type="checkbox"/>	Apenação	Instauração de PAD após sindicância
	<input type="checkbox"/>	Penalidade prescrita			<input checked="" type="checkbox"/>
Pena aplicada					
Remessa dos Autos	<input type="checkbox"/>	MPF			AGU
Recomendação de Instauração de TCE	Valor do dano causado ou estimado (R\$)				

RELATÓRIO DE CORREIÇÃO – Exercício 2006

Número do Processo	08664.000.890/2006-51				
Tipo do Processo	x	Sindicância Investigativa			Sindicância Acusatória
		Sindicância Patrimonial			Processo Administrativo Disciplinar
Ato instaurador	x	Portaria	Ordem de Serviço		Outros(especificar):
Número e data do Ato:	Nº 103/06		Data: 30/05/06		
Fato sob apuração (descrição sucinta):	Incidente em festa pública				
Situação do Processo		Instrução	Indiciamento/Defesa		Relatório
		Encaminhado para julgamento em __/__/__		x	Processo julgado
Julgamento		Absolvição	Apenação		Instauração de PAD após sindicância
		Penalidade prescrita			Arquivamento
Pena aplicada					
Remessa dos Autos		MPF			AGU
Recomendação de Instauração de TCE		Valor do dano causado ou estimado (R\$)			

RELATÓRIO DE CORREIÇÃO – Exercício 2006

Número do Processo	08664.001.168/2006-34				
Tipo do Processo	x	Sindicância Investigativa			Sindicância Acusatória
		Sindicância Patrimonial			Processo Administrativo Disciplinar
Ato instaurador	x	Portaria	Ordem de Serviço		Outros(especificar):
Número e data do Ato:	Nº 145/06		Data: 24/07/06		
Fato sob apuração (descrição sucinta):	Falta de urbanidade				
Situação do Processo		Instrução	Indiciamento/Defesa		Relatório
		Encaminhado para julgamento em __/__/__		x	Processo julgado
Julgamento		Absolvição	Apenação		Instauração de PAD após sindicância
		Penalidade prescrita		x	Arquivamento
Pena aplicada					
Remessa dos Autos		MPF			AGU
Recomendação de Instauração de TCE		Valor do dano causado ou estimado (R\$)			

RELATÓRIO DE CORREIÇÃO – Exercício 2006

Número do Processo	08664.002.204/2005-04			
Tipo do Processo	x	Sindicância Investigativa		Sindicância Acusatória
		Sindicância Patrimonial		Processo Administrativo Disciplinar
Ato instaurador	x	Portaria	Ordem de Serviço	Outros(especificar):
Número e data do Ato:	Nº 101/06		Data: 30/05/06	
Fato sob apuração (descrição sucinta):	Extravio de identidade funcional			
Situação do Processo		Instrução	Indiciamento/Defesa	Relatório
		Encaminhado para julgamento em __/__/__		x Processo julgado
Julgamento		Absolvição	Apenação	Instauração de PAD após sindicância
		Penalidade prescrita		x Arquivamento
Pena aplicada				
Remessa dos Autos		MPF		AGU
Recomendação de Instauração de TCE		Valor do dano causado ou estimado (R\$)		

RELATÓRIO DE CORREIÇÃO – Exercício 2006

Número do Processo	08664.002.183/2005-19			
Tipo do Processo	x	Sindicância Investigativa		Sindicância Acusatória
		Sindicância Patrimonial		Processo Administrativo Disciplinar
Ato instaurador	x	Portaria	Ordem de Serviço	Outros(especificar):
Número e data do Ato:	Nº 102/06		Data: 30/05/06	
Fato sob apuração (descrição sucinta):	Extravio de identidade funcional			
Situação do Processo		Instrução	Indiciamento/Defesa	Relatório
		Encaminhado para julgamento em __/__/__		x Processo julgado
Julgamento		Absolvição	Apenação	Instauração de PAD após sindicância
		Penalidade prescrita		x Arquivamento
Pena aplicada				
Remessa dos Autos		MPF		AGU
Recomendação de Instauração de TCE		Valor do dano causado ou estimado (R\$)		

RELATÓRIO DE CORREIÇÃO – Exercício 2006

Número do Processo	08664.000.657/2006-79			
Tipo do Processo	Sindicância Investigativa	x		Sindicância Acusatória
	Sindicância Patrimonial			Processo Administrativo Disciplinar
Ato instaurador	x	Portaria	Ordem de Serviço	Outros(especificar):
Número e data do Ato:	Nº 99/06		Data: 03/05/06	
Fato sob apuração (descrição sucinta):	Não portar identidade funcional			
Situação do Processo	Instrução	Indiciamento/Defesa		Relatório
	Encaminhado para julgamento em __/__/__		x	Processo julgado
Julgamento	x	Absolvição	Apenação	Instauração de PAD após sindicância
	Penalidade prescrita			Arquivamento
Pena aplicada				
Remessa dos Autos	MPF		AGU	
Recomendação de Instauração de TCE	Valor do dano causado ou estimado (R\$)			

RELATÓRIO DE CORREIÇÃO – Exercício 2006

Número do Processo	08664.000.620/2006-41			
Tipo do Processo	Sindicância Investigativa	x		Sindicância Acusatória
	Sindicância Patrimonial			Processo Administrativo Disciplinar
Ato instaurador	x	Portaria	Ordem de Serviço	Outros(especificar):
Número e data do Ato:	Nº 100/06		Data: 30/05/06	
Fato sob apuração (descrição sucinta):	Faltar ao serviço sem justificativa			
Situação do Processo	Instrução	Indiciamento/Defesa		Relatório
	Encaminhado para julgamento em __/__/__		x	Processo julgado
Julgamento		Absolvição	x	Apenação
	Penalidade prescrita			Instauração de PAD após sindicância
Pena aplicada	03(três) dias de suspensão			
Remessa dos Autos	MPF		AGU	
Recomendação de Instauração de TCE	Valor do dano causado ou estimado (R\$)			

RELATÓRIO DE CORREIÇÃO – Exercício 2006

Número do Processo	08664.000.603/2006-11			
Tipo do Processo	Sindicância Investigativa	x	Sindicância Acusatória	
	Sindicância Patrimonial		Processo Administrativo Disciplinar	
Ato instaurador	x	Portaria	Ordem de Serviço	Outros(especificar):
Número e data do Ato:	Nº 146/06		Data: 24/07/06	
Fato sob apuração (descrição sucinta):	Falta de urbanidade			
Situação do Processo	Instrução	Indiciamento/Defesa		Relatório
	Encaminhado para julgamento em __/__/__		x	Processo julgado
Julgamento	Absolvição	x	Apenação	Instauração de PAD após sindicância
	Penalidade prescrita			Arquivamento
Pena aplicada	02 (dois) dias de suspensão			
Remessa dos Autos	MPF		AGU	
Recomendação de Instauração de TCE	Valor do dano causado ou estimado (R\$)			

RELATÓRIO DE CORREIÇÃO – Exercício 2006

Número do Processo	08664.001.011/2006-17			
Tipo do Processo	Sindicância Investigativa	x	Sindicância Acusatória	
	Sindicância Patrimonial		Processo Administrativo Disciplinar	
Ato instaurador	x	Portaria	Ordem de Serviço	Outros(especificar):
Número e data do Ato:	Nº 161/06		Data: 01/08/06	
Fato sob apuração (descrição sucinta):	Acidente com viatura			
Situação do Processo	Instrução	Indiciamento/Defesa		Relatório
	Encaminhado para julgamento em __/__/__		x	Processo julgado
Julgamento	Absolvição	x	Apenação	Instauração de PAD após sindicância
	Penalidade prescrita			Arquivamento
Pena aplicada				
Remessa dos Autos	MPF		AGU	
Recomendação de Instauração de TCE	Valor do dano causado ou estimado (R\$)			

RELATÓRIO DE CORREIÇÃO – Exercício 2006

Número do Processo	08664.001.819/2005-13			
Tipo do Processo	Sindicância Investigativa	x	Sindicância Acusatória	
	Sindicância Patrimonial		Processo Administrativo Disciplinar	
Ato instaurador	x Portaria	Ordem de Serviço	Outros(especificar):	
Número e data do Ato:	Nº 209/06		Data: 29/09/06	
Fato sob apuração (descrição sucinta):	Descumprimento de normas regulamentares			
Situação do Processo	x Instrução	Indiciamento/Defesa	Relatório	
	Encaminhado para julgamento em ___/___/___		Processo julgado	
Julgamento	Absolvição	Apenação	Instauração de PAD após sindicância	
	Penalidade prescrita		Arquivamento	
Pena aplicada				
Remessa dos Autos	MPF		AGU	
Recomendação de Instauração de TCE	Valor do dano causado ou estimado (R\$)			

RELATÓRIO DE CORREIÇÃO – Exercício 2006

Número do Processo	08664.002.203/2005-51			
Tipo do Processo	Sindicância Investigativa	x	Sindicância Acusatória	
	Sindicância Patrimonial		Processo Administrativo Disciplinar	
Ato instaurador	x Portaria	Ordem de Serviço	Outros(especificar):	
Número e data do Ato:	Nº 210/06		Data: 29/09/06	
Fato sob apuração (descrição sucinta):	Descumprimento de normas regulamentares			
Situação do Processo	x Instrução	Indiciamento/Defesa	Relatório	
	Encaminhado para julgamento em ___/___/___		Processo julgado	
Julgamento	Absolvição	Apenação	Instauração de PAD após sindicância	
	Penalidade prescrita		Arquivamento	
Pena aplicada				
Remessa dos Autos	MPF		AGU	
Recomendação de Instauração de TCE	Valor do dano causado ou estimado (R\$)			

RELATÓRIO DE CORREIÇÃO – Exercício 2006

Número do Processo	08664.000.382/2006-73			
Tipo do Processo		Sindicância Investigativa	x	Sindicância Acusatória
		Sindicância Patrimonial		Processo Administrativo Disciplinar
Ato instaurador	x	Portaria	Ordem de Serviço	Outros(especificar):
Número e data do Ato:	Nº 197/06		Data: 25/09/06	
Fato sob apuração (descrição sucinta):	Não ter atendido convocação de superior hierárquico			
Situação do Processo		Instrução	Indiciamento/Defesa	Relatório
	x	Encaminhado para julgamento em 16/11/06		Processo julgado
Julgamento		Absolvição	Apenação	Instauração de PAD após sindicância
		Penalidade prescrita		Arquivamento
Pena aplicada				
Remessa dos Autos		MPF		AGU
Recomendação de Instauração de TCE		Valor do dano causado ou estimado (R\$)		

RELATÓRIO DE CORREIÇÃO – Exercício 2006

Número do Processo	08664.001.554/2006-26			
Tipo do Processo		Sindicância Investigativa	x	Sindicância Acusatória
		Sindicância Patrimonial		Processo Administrativo Disciplinar
Ato instaurador	x	Portaria	Ordem de Serviço	Outros(especificar):
Número e data do Ato:	Nº 200/06		Data: 25/09/06	
Fato sob apuração (descrição sucinta):	Não exercer com zelo as atribuições do cargo			
Situação do Processo		Instrução	Indiciamento/Defesa	Relatório
		Encaminhado para julgamento em ___/___/___		x Processo julgado
Julgamento		Absolvição	x Apenação	Instauração de PAD após sindicância
		Penalidade prescrita		Arquivamento
Pena aplicada	02 (dois) dias de suspensão			
Remessa dos Autos		MPF		AGU
Recomendação de		Valor do dano causado ou estimado (R\$)		

Número do Processo	08664.001.554/2006-26		
Instauração de TCE			

RELATÓRIO DE CORREIÇÃO – Exercício 2006

Número do Processo	08664.001.000/2005-48		
Tipo do Processo	Sindicância Investigativa	x	Sindicância Acusatória
	Sindicância Patrimonial		Processo Administrativo Disciplinar
Ato instaurador	x Portaria	Ordem de Serviço	Outros(especificar):
Número e data do Ato:	Nº 198/06	Data: 25/09/06	
Fato sob apuração (descrição sucinta):	Uniforme em desacordo		
Situação do Processo	Instrução	Indiciamento/Defesa	Relatório
	Encaminhado para julgamento em ___/___/___		x Processo julgado
Julgamento	x Absolvição	Apenação	Instauração de PAD após sindicância
	Penalidade prescrita		Arquivamento
Pena aplicada			
Remessa dos Autos	MPF		AGU
Recomendação de Instauração de TCE	Valor do dano causado ou estimado (R\$)		

RELATÓRIO DE CORREIÇÃO – Exercício 2006

Número do Processo	08664.000.286/2006-25		
Tipo do Processo	Sindicância Investigativa	x	Sindicância Acusatória
	Sindicância Patrimonial		Processo Administrativo Disciplinar
Ato instaurador	x Portaria	Ordem de Serviço	Outros(especificar):

Número do Processo	08664.000.286/2006-25			
Número e data do Ato:	Nº 199/06	Data: 25/09/06		
Fato sob apuração (descrição sucinta):	Falta de urbanidade			
Situação do Processo	Instrução	Indiciamento/Defesa		Relatório
	Encaminhado para julgamento em __/__/__		x	Processo julgado
Julgamento	Absolvição	x	Apenação	Instauração de PAD após sindicância
	Penalidade prescrita			Arquivamento
Pena aplicada	Advertência			
Remessa dos Autos	MPF			AGU
Recomendação de Instauração de TCE	Valor do dano causado ou estimado (R\$)			

RELATÓRIO DE CORREIÇÃO – Exercício 2006

Número do Processo	08664.000.485/2006-33			
Tipo do Processo	Sindicância Investigativa	x	Sindicância Acusatória	
	Sindicância Patrimonial		Processo Administrativo Disciplinar	
Ato instaurador	x	Portaria	Ordem de Serviço	Outros(especificar):
Número e data do Ato:	Nº 201/06	Data: 29/09/06		
Fato sob apuração (descrição sucinta):	Não obedecer normas regulamentares			
Situação do Processo	Instrução	Indiciamento/Defesa		Relatório
	Encaminhado para julgamento		x	Processo julgado

Número do Processo	08664.000.485/2006-33			
	em __/__/__			
Julgamento	x	Absolvição	Apenação	Instauração de PAD após sindicância
		Penalidade prescrita		Arquivamento
Pena aplicada				
Remessa dos Autos		MPF		AGU
Recomendação de Instauração de TCE	Valor do dano causado ou estimado (R\$)			

RELATÓRIO DE CORREIÇÃO – Exercício 2006

Número do Processo	08664.000.500/2006-43			
Tipo do Processo		Sindicância Investigativa		x
		Sindicância Patrimonial		
		Processo Administrativo Disciplinar		
Ato instaurador	x	Portaria	Ordem de Serviço	Outros(especificar):
Número e data do Ato:	Nº 208/06		Data: 29/09/06	
Fato sob apuração (descrição sucinta):	Descumprimento de normas regulamentares			
Situação do Processo		Instrução	Indiciamento/Defesa	Relatório
		Encaminhado para julgamento em __/__/__		x
		Processo julgado		
Julgamento	x	Absolvição	Apenação	Instauração de PAD após sindicância
		Penalidade prescrita		Arquivamento
Pena aplicada				
Remessa dos Autos		MPF		AGU
Recomendação de Instauração de TCE	Valor do dano causado ou estimado (R\$)			

RELATÓRIO DE CORREIÇÃO – Exercício 2006

Número do Processo	08664.001.311/2006-98			
Tipo do Processo		Sindicância Investigativa		x
		Sindicância Patrimonial		
		Processo Administrativo Disciplinar		
Ato instaurador	x	Portaria	Ordem de Serviço	Outros(especificar):
Número e data do	Nº 212/06		Data: 03/09/06	

Número do Processo	08664.001.311/2006-98			
Ato:				
Fato sob apuração (descrição sucinta):	Falta de urbanidade			
Situação do Processo	Instrução	Indiciamento/Defesa		Relatório
	Encaminhado para julgamento em ___/___/___		x	Processo julgado
Julgamento	x	Absolvição	Apenação	Instauração de PAD após sindicância
		Penalidade prescrita		Arquivamento
Pena aplicada				
Remessa dos Autos	MPF			AGU
Recomendação de Instauração de TCE	Valor do dano causado ou estimado (R\$)			

RELATÓRIO DE CORREIÇÃO – Exercício 2006

Número do Processo	08664.001.870/2006-06			
Tipo do Processo	x	Sindicância Investigativa		Sindicância Acusatória
		Sindicância Patrimonial		Processo Administrativo Disciplinar
Ato instaurador	x	Portaria	Ordem de Serviço	Outros(especificar):
Número e data do Ato:	Nº 255/06		Data: 05/12/06	
Fato sob apuração (descrição sucinta):	Danos ao patrimônio da União (viatura)			
Situação do Processo	x	Instrução	Indiciamento/Defesa	Relatório
		Encaminhado para julgamento em ___/___/___		Processo julgado
Julgamento		Absolvição	Apenação	Instauração de PAD após sindicância
		Penalidade prescrita		Arquivamento
Pena aplicada				
Remessa dos Autos	MPF			AGU
Recomendação de Instauração de TCE	Valor do dano causado ou estimado (R\$)			

3.13. Processos de Controle

3.13.1.1. Atuação do Tribunal de Contas da União

No exercício de 2006 Não houve determinação do Tribunal de Contas da União..

10.2. Atuação da Secretaria Federal de Controle Interno

Com referência ao processo de prestação de contas, houve recomendações no relatório de autoria. Entrementes as mesmas, já foram e estão sendo atendidas.

Conclusão

A realidade sócio-econômica é marcada pelas tensões sociais, inovações tecnológicas, novas estruturas organizacionais e também pela ascensão da criminalidade, conflitos sociais e o conseqüente nervosismo fruto deste contexto de inseguranças, agravado ainda pela expectativa que gera uma nova relação entre o Estado, a sociedade e os indivíduos. Neste cenário de mudanças e riscos, as organizações policiais têm que reestruturar seus processos gerenciais e suas metas estratégicas que são cuidadosamente planejadas, orçadas, controladas e acompanhadas em sua execução e avaliação.

Os gestores em geral, aqui compreendidos , que objetivam dar maior eficiência e eficácia ao agregar valores aos resultados operacionais do programa, persistem no objetivo social de primeiro satisfazer as demandas por segurança e restauração do equilíbrio de convivência harmônica, regulado pelos direitos de manutenção da propriedade e integridade física. Neste sentido, as instituições de segurança são obrigadas a se adaptarem às exigências da sociedade, com contínua renovação de seus métodos operacionais e sistemas de organização do trabalho, devendo estabelecer modelos de suporte gerenciais capazes de gerar informações tempestivas para tomada de decisão, que satisfaçam as necessidades dos diversos usuários, com segurança e confiança, de formas ágeis, rápidas e satisfatórias.

Compete a 15ª de Polícia Rodoviária Federal realizar o patrulhamento ostensivo das rodovias e estradas federais, totalizando cerca de 1.353,80 mil quilômetros. Mesmo com a capacidade física organizacional insuficiente para atender a demanda por segurança, destacando-se a necessidade de ampliação da capacidade física instalada e o aumento do efetivo operacional que está aquém da capacidade laborativa do Unidade, podemos classificar como satisfatório o desempenho organizacional com base nos resultados obtidos pelo programa “*Segurança Pública nas Rodovias Federais*”.

Considerando que os indicadores de eficiência estabelecem relação entre resultados alcançados e insumos utilizados e que se destinam a dimensionar o rendimento operacional da organização e de seus processos, a fim de possibilitar melhorias operacionais. A 15ª SRPRF no exercício 2006 obteve um grau satisfatório de eficiência, considerando os valores orçamentários disponibilizados, haja vista que não obstante tais recursos terem sido bastante aquém da demanda existente, houve o empenho em atender as ações operacionais previstas otimizando os recursos liberados.

Analisando o desempenho do Departamento de Polícia Rodoviária Federal a partir dos princípios da eficácia, correspondente ao atingimento das metas estabelecidas, no exercício de 2006 o DPRF foi eficaz. As metas estabelecidas para a atividade finalística do Órgão foram concretizadas, tanto com a diminuição do número de acidentes, quanto com a atuação direta na área

de segurança pública, pois a Polícia Rodoviária Federal foi em 2005/2006 a Instituição de Segurança Pública que mais apreendeu drogas, armas e contrabando, bem como obteve os maiores índices de combate a prostituição infantil em todo o país.

No que tange à efetividade da ação institucional, podemos assinalar que o público-alvo passou a sentir a transformação da área de atuação da PRF num ambiente mais seguro. Portanto, uma transformação social que marca o modo de vida da sociedade.

É importante destacar que esse impacto promovido pela Polícia Rodoviária Federal trouxe mudanças no público-alvo, que conta com a PRF não como uma polícia de trânsito, mas como um braço do Estado atuante na Segurança Pública em todos os pontos do país, afeiçoando-se por vezes como o único representante do Poder Público na localidade.

No ano de 2006, a Polícia Rodoviária Federal demonstrou mais uma vez sua importância dentro do contexto nacional e consagrou-se como Órgão imprescindível à consecução da Segurança Pública. Pelo desenvolvimento de ações integradas, essa Instituição de renome obteve expressivos resultados frente à criminalidade, possibilitando uma situação de mais segurança aos usuários das vias terrestres federais. Por meio da intensificação das ações de prevenção e de repressão ao tráfico ilícito de armas, a entorpecentes, a crimes contra o patrimônio foram realizadas operações complexas, de grande vulto e abrangência, e que contaram com a integração dos esforços das Superintendências Regionais e de outras forças de segurança.

O exercício de 2006 foi encerrado com louvor, permeado pelo sentimento do dever cumprido e a certeza de que, a cada dia, a Polícia Rodoviária Federal reafirma-se como uma instituição de credibilidade nacional, trabalhando para a verdade e a justiça.

4. DEMONSTRATIVOS CONTÁBEIS ANEXO IV