ESTRUTURA DA COMISSÃO DE ANISTIA - CA
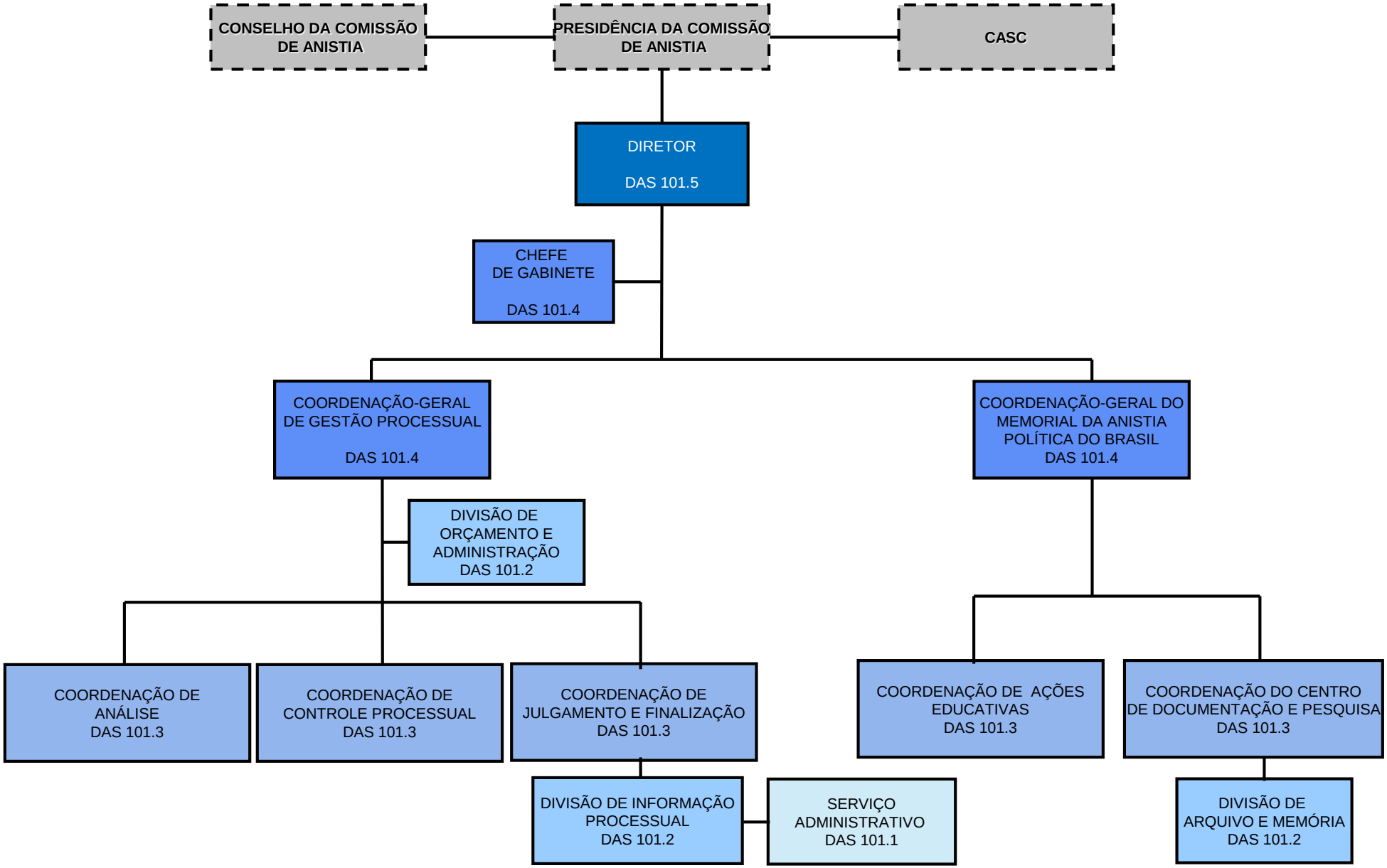
(Decreto nº 8.668 de 11 fevereiro de 2016)